

PENSIONES CIVILES DEL ESTADO DE CHIHUAHUA
ESTADOS FINANCIEROS
AL 31 DE MARZO 2021

PENSIONES CIVILES DEL ESTADO DE CHIHUAHUA INFORME FINANCIERO AL 31 DE MARZO 2021

I N D I C E

- 1.- Estado de Situación Financiera**
- 2.- Estado de Actividades**
- 3.- Estado de Flujos de Efectivo**
- 4.- Estado de Variación en la Hacienda Pública**
- 5.- Estado de Cambios en la Situación Financiera**
- 6.- Estado de Actividades de Pensiones
y Jubilaciones.**
- 7.- Gastos de Administración de Pensiones y
Jubilaciones.**
- 8.- Estado de Actividades del Servicio Médico.**
- 9.- Integración de Costo de Servicio Médico por concepto.**
- 10.- Gastos de Administración de Servicio Médico.**
- 11.- Comparativo Real Contra Presupuesto**
- 12.- Notas a los Estados Financieros.**
- 13.- Información Médica Estadística.**



PENSIONES CIVILES
DEL ESTADO DE CHIHUAHUA

PENSIONES CIVILES DEL ESTADO DE CHIHUAHUA

ESTADO DE SITUACIÓN FINANCIERA

AL 31 DE MARZO DEL 2021

COMPARATIVO CON DICIEMBRE DEL AÑO INMEDIATO ANTERIOR

(en pesos)

	2021	2020	2021	2020
ACTIVO				
ACTIVO CIRCULANTE				
Efectivo y Equivalentes	3,323,981,482	2,948,471,260	1,206,621,025	1,399,733,993
Derechos a Recibir Efectivo o Equivalentes	1,300,879,339	1,361,826,349	0	0
Derechos a Recibir Bienes o Servicios	45,805,668	39,515,230	0	0
Inventarios	0	0	0	0
Almacenes	102,345,694	120,929,725	0	0
Estimación por Pérdida o Deterioro de Activos Circulantes	0	0	0	0
Otros Activos Circulantes	182,791	182,791	3,094,990,585	3,651,367,302
Total de Activos Circulantes	4,773,194,975	4,470,925,355	4,307,611,610	5,051,101,295
ACTIVO NO CIRCULANTE				
Inversiones Financieras a Largo Plazo	0	0	0	0
Derechos a Recibir Efectivo o Equivalentes a Largo Plazo	0	0	0	0
Bienes Inmuebles, Infraestructura y Construcciones en Proceso	613,367,997	613,367,997	0	0
Bienes Muebles	128,668,923	128,714,216	0	0
Activos Intangibles	52,500	0	0	0
Depreciación, Deterioro y Amortización Acumulada de Bienes	-194,247,694	-191,887,359	0	0
Activos Diferidos	0	0	119,037,541,607	116,882,469,606
Estimación por Pérdida o Deterioro de Activos no Circulantes	0	0	0	0
Otros Activos no Circulantes	0	0	119,037,541,607	116,882,469,606
Total de Activos no Circulantes	0	0	119,037,541,607	116,882,469,606
Total de Activos no Circulantes	547,841,726	550,194,833	123,339,153,216	121,933,570,900
Total del Activo	5,321,036,700	5,021,120,208	5,321,036,700	5,021,120,208
PASIVO				
PASIVO CIRCULANTE				
Cuentas por Pagar a Corto Plazo				
Cuentas por Pagar a Corto Plazo				
Documentos por Pagar a Corto Plazo				
Porción a Corto Plazo de la Deuda Pública a Largo Plazo				
Títulos y Valores a Corto Plazo				
Pasivos Diferidos a Corto Plazo				
Fondos y Bienes de Terceros en Garantía y/o				
Administración a Corto Plazo				
Provisiones a Corto Plazo				
Otros Pasivos a Corto Plazo				
Total de Pasivos Circulantes				
PASIVO NO CIRCULANTE				
Cuentas por Pagar a Largo Plazo				
Documentos por Pagar a Largo Plazo				
Deuda Pública a Largo Plazo				
Pasivos Diferidos a Largo Plazo				
Fondos y Bienes de Terceros en Garantía y/o				
Administración a Largo Plazo				
Provisiones a Largo Plazo				
Total de Pasivos no Circulantes				
Total del Pasivo				
HACIENDA PÚBLICA / PATRIMONIO				
Hacienda Pública/Patrimonio Contribuido				
Aportaciones				
Donaciones de Capital				
Actualizaciones de la Hacienda Pública/ Patrimonio				
Hacienda Pública/Patrimonio Generado				
Resultados del Ejercicio (Ahorro/Desahorro)				
Resultados de Ejercicios Anteriores				
Revalúos				
Reservas				
Rectificaciones de Resultados de Ejercicios Anteriores				
Exceso o Insuficiencia en la Actualización de la Hacienda Pública/Patrimonio				
Resultado por Posición Monetaria				
Resultado por Tenencia de Activos no Monetarios				
Total Hacienda Pública / Patrimonio				
Total del Pasivo y Hacienda Pública/Patrimonio				

Bajo protesta de decir verdad declaramos que los Estados Financieros y sus notas, son razonablemente correctos y responsabilidad del emisor.

C.P. ALBERTO JOSÉ HERRERA GONZÁLEZ
DIRECTOR GENERAL

LIC. MARIO G. MONTEMAYOR GUERRERO
DIRECTOR DE FINANZAS

PENSIONES CIVILES DEL ESTADO DE CHIHUAHUA
BALANCE GENERAL AL 31 DE MARZO DEL 2021
COMPARATIVO CON FEBRERO DEL 2021
(cifras expresadas en miles de pesos)

	MARZO	FEBRERO		MARZO	FEBRERO
ACTIVO					
CIRCULANTE					
Caja y Bancos	\$ 3,323,981	\$ 3,182,426		\$ -	\$ -
Cuentas por cobrar:					
Prestaciones socioeconómicas	43,534	40,391		698,103	741,249
Instituciones Afiliadas	1,232,281	1,224,321		502,304	495,219
Otras instituciones	23,111	23,111		6,230	5,360
Deudores diversos	933	933		3,086,457	3,086,457
Total Cuentas por Cobrar	<u>1,299,858</u>	<u>1,288,754</u>		<u>4,301,612</u>	<u>4,333,929</u>
Almacén medicamentos, materiales y otros	102,346	98,802		5,953,637	5,923,592
Pagos anticipados	47,010	43,422		25,458	25,474
Total Activo Circulante	<u>4,773,195</u>	<u>4,613,404</u>		<u>113,058,447</u>	<u>112,412,933</u>
FIJO				<u>119,037,542</u>	<u>118,361,999</u>
				123,339,153	122,695,928
INMUEBLES, MAQUINARIA Y EQUIPO	742,089	742,077			
Menos depreciación acumulada	<u>194,248</u>	<u>193,464</u>			
Total Activo Fijo	<u>547,842</u>	<u>548,612</u>		(116,966,805)	(116,966,805)
Total Activo	<u>\$ 5,321,037</u>	<u>\$ 5,162,016</u>		54,354	54,354
				(1,105,666)	(621,461)
				<u>(118,018,117)</u>	<u>(117,533,911)</u>
				Total Pasivo y Patrimonio	\$ 5,321,037
					<u>\$ 5,162,016</u>

C.P. ALBERTO JOSÉ HERRERA GONZÁLEZ
DIRECTOR GENERAL

LIC. MARIO G. MONTEMAYOR GUERRERO
DIRECTOR DE FINANZAS



PENSIONES CIVILES
DEL ESTADO DE CHIHUAHUA

PENSIONES CIVILES DEL ESTADO DE CHIHUAHUA
ESTADO DE ACTIVIDADES
Del 1o. DE ENERO AL 31 DE MARZO DEL 2021
COMPARATIVO CON DICIEMBRE DEL AÑO INMEDIATO ANTERIOR
(en pesos)

INGRESOS Y OTROS BENEFICIOS

Ingresos de la Gestión:

Impuestos	359,619,371	1,019,270,841
Cuotas y Aportaciones de Seguridad Social	0	0
Contribuciones de Mejoras	359,619,371	1,019,270,841
Derechos	0	0
Productos de Tipo Corriente ¹	0	0
Aprovechamientos de Tipo Corriente	0	0
Ingresos por Venta de Bienes y Servicios	0	0
Ingresos No Comprendidos en las Fracciones de la Ley de Ingresos Causados en Ejercicios Fiscales Anteriores Pendientes de Liquidación o Pago	0	0

Participaciones, Aportaciones, Transferencias, Asignaciones, Subsidios y Otras Ayudas:

Participaciones y Aportaciones	2,225,506,705	6,605,496,732
Transferencias, Asignaciones, Subsidios y Otras Ayudas	0	0

Otros Ingresos y Beneficios:

Ingresos Financieros	8,609,680	92,944,283
Incremento por Variación de Inventarios	6,804,579	21,495,338
Disminución del Exceso de Estimaciones por Pérdida o Deterioro u Obsolescencia	28,728	223,580
Disminución del Exceso de Provisiones	0	0
Otros Ingresos y Beneficios Varios	0	0
	1,776,374	71,225,365

Total de Ingresos y Otros Beneficios

2,593,735,756 **7,717,711,857**

GASTOS Y OTRAS PÉRDIDAS

Gastos de funcionamiento:

Servicios Personales	374,309,723	1,772,251,169
Materiales y Suministros	126,699,645	472,396,843
Servicios Generales	201,643,264	917,496,063
	45,966,814	382,358,263

Transferencias, Asignaciones, Subsidios y Otras Ayudas:

Transferencias Internas y Asignaciones al Sector Público	3,322,709,525	14,374,471,300
Transferencias al Resto del Sector Público	0	0
Subsidios y Subvenciones	0	0
Ayudas Sociales	0	0
Pensiones y Jubilaciones	0	0
Transferencias a Fideicomisos, Mandatos y Contratos Análogos	3,322,709,525	14,374,471,300
Transferencias a la Seguridad Social	0	0
Donativos	0	0
Transferencias al Exterior	0	0

Participaciones y Aportaciones:

Participaciones	0	0
Aportaciones	0	0
Convenios	0	0

Intereses, Comisiones y Otros Gastos de la Deuda Pública:

Intereses de la Deuda Pública	0	0
Comisiones de la Deuda Pública	0	0
Gastos de la Deuda Pública	0	0
Costo por Coberturas	0	0
Ayosos Financieros	0	0

Otros Gastos y Pérdidas Extraordinarias:

Estimaciones, Depreciaciones, Deterioros, Obsolescencias, Amortizaciones	2,382,331	10,662,390
Provisiones	2,360,334	9,530,797
Disminución de Inventarios	0	0
Aumento por Insuficiencia de Estimaciones por Pérdida o Deterioro u Obsolescencia	21,944	260,615
Aumento por Insuficiencia de Provisiones	0	0
Otros Gastos	0	0
	53	870,977

Inversión Pública:

Inversión Pública no Capitalizable	0	0
------------------------------------	---	---

Total de Gastos y Otras Pérdidas

3,699,401,579 **16,157,384,858**

Resultado del Ejercicio (Ahorro/Desahorro)

\$ (1,105,665,823) \$ (8,439,673,002)

¹ No se incluyen: Utilidades e intereses. Por regla de presentación se revelan como Ingresos Financieros.

Bajo protesta de decir verdad declaramos que los Estados Financieros y sus notas, son razonablemente correctos y responsabilidad del emisor.

C.P. ALBERTO JOSE HERRERA GONZALEZ
DIRECTOR GENERAL

LIC. MARIO G. MONTEMAYOR GUERRERO
DIRECTOR DE FINANZAS

PENSIONES CIVILES DEL ESTADO DE CHIHUAHUA
ESTADO DE ACTIVIDADES
DEL 1o DE ENERO AL 31 DE MARZO DEL 2021
(cifras expresadas en miles de pesos)

CONCEPTO	PENSIONES Y JUBILACIONES	SERVICIO MEDICO	TOTAL
INGRESOS:			
Aportaciones del patrón al fondo de pensiones	\$ 157,500		\$ 157,500
Traspaso de aportación acumulada de trabajadores jubilados y pensionados	67,795		67,795
Diferencial de pensión estática	-		-
Pensión dinámica	79,375		79,375
Aportaciones del patrón al fondo de pensiones Nueva Ley	81,465		81,465
Recuperación de devolución de fondo	-		-
Aportaciones de servicio médico		\$ 144,604	144,604
Cuotas de Jubilados y Pensionados 4, 3 y 2%	17,334		17,334
Cuotas de Jubilados y Pensionados al 12%	482		482
Diferencial de servicio médico		215,016	215,016
Recursos Estatales Jubilados	1,331,224		1,331,224
Recursos Estatales Nomina y Gastos Serv. Med. Fondo FAFEF	338,602	147,070	147,070
Recursos Estatales Nomina y Gastos Pensiones CEDEFAM	4,661		338,602
			4,661
Total ingresos	<u>2,078,436</u>	<u>506,690</u>	<u>2,585,126</u>
COSTOS:			
Jubilaciones y pensiones	1,386,168		1,386,168
Provisión jubilaciones	1,936,541		1,936,541
Servicio médico		324,251	324,251
	<u>3,322,710</u>	<u>324,251</u>	<u>3,646,961</u>
Exceso (déficit) bruto	(1,244,273)	182,439	(1,061,835)
GASTOS GENERALES:			
Gastos de administración	3,145	49,197	52,341
Exceso (déficit) de operación	(1,247,418)	133,242	(1,114,176)
RESULTADO DE FINANCIAMIENTO:			
Gastos financieros	78	-	78
Productos financieros	6,805	1,700	8,504
	<u>6,727</u>	<u>1,700</u>	<u>8,427</u>
OTROS GASTOS Y PRODUCTOS :			
Gastos	22	-	22
Productos	106	-	106
	<u>84</u>	<u>-</u>	<u>84</u>
Exceso (déficit) neto	<u>(1,240,607)</u>	<u>134,942</u>	<u>(1,105,666)</u>

PENSIONES CIVILES DEL ESTADO DE CHIHUAHUA
ESTADO DE FLUJOS DE EFECTIVO
DEL 1o DE ENERO AL 31 DE MARZO DEL 2021
COMPARATIVO CON FEBRERO DEL 2021
(cifras expresadas en miles de pesos)

	MARZO	FEBRERO
ACTIVIDADES DE OPERACIÓN		
Exceso(Deficit) de ingresos sobre egresos	\$ (484,205)	\$ (537,198)
Partidas de ejercicios anteriores	\$ -	\$ -
Baja de activos fijos	-	-
Incremento (disminución) a la reserva de obligaciones contingentes	-	-
Beneficios a los empleados a Cto Plazo	645,514	645,514
Incremento a la reserva de gratificación anual	-	-
Depreciación	2,874	2,831
	784	788
Suma	<u>164,966</u>	<u>111,934</u>
(Incremento) disminución de prestaciones socio-económicas a corto plazo	(3,143)	2,516
(Incremento) disminución a instituciones afiliadas	(7,961)	14,926
(Incremento) disminución a otras cuentas por cobrar	(3,588)	(319)
(Incremento) Disminución a almacén de medicamentos y materiales	(3,543)	7,658
Incremento (Disminución) en proveedores	(43,146)	(126,531)
Incremento (Disminución) en acreedores diversos	7,085	9,676
Incremento (Disminución) en impuestos por pagar	870	(1,416)
Incremento a la aportación al fondo de pensiones de asegurados	30,045	98,213
(Disminución) Incremento a aportaciones al fondo por pagar	(16)	(2,483)
Flujos netos de efectivo de actividades de operación	<u>141,569</u>	<u>114,174</u>
ACTIVIDADES DE INVERSIÓN		
Adquisición de activos fijos	(13)	-
Flujos netos de efectivo de actividades de inversión	<u>(13)</u>	<u>-</u>
ACTIVIDADES DE FINANCIAMIENTO		
Activo Fijo Donado	-	-
Préstamo bancario con banca interacciones	-	-
Anticipos de la SH por retenciones y aportaciones	-	-
Préstamo de SH para financiar prestaciones a Afiliados	-	-
Apoyo de la SH del Gob. del Edo. para compra de Activo Fijo	-	-
Pago de préstamo bancario con banca interacciones	-	-
Flujos netos de efectivo de actividades de financiamiento	<u>-</u>	<u>-</u>
Incremento (Disminución) neto de efectivo	\$ 141,556	\$ 114,174
Efectivo al inicio del período	\$ 3,182,426	\$ 3,068,252
Efectivo al final del período	<u>\$ 3,323,981</u>	<u>\$ 3,182,426</u>
Efectivo	\$ 3,323,981	\$ 3,182,426
Sobregiro en Bancos	-	-
	<u>\$ 3,323,981</u>	<u>\$ 3,182,426</u>



PENSIONES CIVILES
DEL ESTADO DE CHIHUAHUA

PENSIONES CIVILES DEL ESTADO DE CHIHUAHUA
ESTADO DE VARIACIÓN EN LA HACIENDA PÚBLICA
Del 1o. DE ENERO AL 31 DE MARZO DEL 2021
(en pesos)

Concepto	Hacienda Pública/ Patrimonio Contribuido	Hacienda Pública/ Patrimonio Generado de Ejercicios Anteriores	Hacienda Pública/ Patrimonio Generado del Ejercicio	Ajustes por Cambios de Valor	Total
Rectificaciones de Resultados de Ejercicios Anteriores					
Patrimonio Neto Inicial Ajustado del Ejercicio					
Aportaciones	-2,976,074,486	0	0	0	-2,976,074,486
Donaciones de Capital	0	0	0	0	0
Actualización de la Hacienda Pública/Patrimonio	52,970,249				52,970,249
	-3,029,044,736				-3,029,044,736
Variaciones de la Hacienda Pública/Patrimonio Neto del Ejercicio					
Resultados del Ejercicio (Ahorro/Desahorro)	0	-113,936,376,207	0	0	-113,936,376,207
Resultados de Ejercicios Anteriores		-8,439,673,002			-8,439,673,002
Revalúos		-105,497,128,205			-105,497,128,205
Reservas		0			0
		425,000			425,000
Hacienda Pública/Patrimonio Neto al Final del Ejercicio					
2020	-2,976,074,486	-113,936,376,207	0	0	-116,912,450,693
Cambios en la Hacienda Pública/Patrimonio Neto del Ejercicio					
2021					
Aportaciones	0	0	0	0	0
Donaciones de Capital	0	0	0	0	0
Actualización de la Hacienda Pública/Patrimonio	0	0	0	0	0
Variaciones de la Hacienda Pública/Patrimonio Neto del Ejercicio					
Resultados del Ejercicio (Ahorro/Desahorro)	0	0	-1,105,665,823	0	-1,105,665,823
Resultados de Ejercicios Anteriores			-1,105,665,823		-1,105,665,823
Revalúos			0		0
Reservas			0		0
			0		0
Saldo Neto en la Hacienda Pública/Patrimonio					
2021	-2,976,074,486	-113,936,376,207	-1,105,665,823	0	-118,018,116,516

Bajo Protesta de decir verdad declaramos que los Estados Financieros y sus notas, son razonablemente correctos y son responsabilidad del emisor.

C.P. ALBERTO JOSÉ HERRERA GONZÁLEZ
DIRECTOR GENERAL

LIC. MARIO G. MONTEMAYOR GUERRERO
DIRECTOR DE FINANZAS



PENSIONES CIVILES
DEL ESTADO DE CHIHUAHUA

PENSIONES CIVILES DEL ESTADO DE CHIHUAHUA
ESTADO DE CAMBIOS EN LA SITUACIÓN FINANCIERA
Del 1o. DE ENERO AL 31 DE MARZO DEL 2021
COMPARATIVO CON DICIEMBRE DEL AÑO INMEDIATO ANTERIOR
(en pesos)

	ORIGEN	APLICACIÓN
	9,571,015,847	9,571,015,847
ACTIVO		
ACTIVO CIRCULANTE	<u>81,936,667</u>	<u>381,853,160</u>
Efectivo y Equivalentes	79,531,040	381,800,660
Derechos a Recibir Efectivo o Equivalentes	0	375,510,222
Derechos a Recibir Bienes o Servicios	60,947,010	0
Inventarios	0	6,290,438
Almacenes	0	0
Estimación por Pérdida o Deterioro de Activos Circulantes	18,584,030	0
Otros Activos Circulantes	0	0
	0	0
ACTIVO NO CIRCULANTE		
Inversiones Financieras a Largo Plazo	2,405,627	52,500
Derechos a Recibir Efectivo o Equivalentes a Largo Plazo	0	0
Bienes Inmuebles, Infraestructura y Construcciones en Proceso	0	0
Bienes Muebles	0	0
Activos Intangibles	45,293	0
Depreciación, Deterioro y Amortización Acumulada de Bienes	0	52,500
Activos Diferidos	2,360,334	0
Estimación por Pérdida o Deterioro de Activos no Circulantes	0	0
Otros Activos no Circulantes	0	0
	0	0
PASIVO		
PASIVO CIRCULANTE	<u>2,155,072,001</u>	<u>749,489,685</u>
Cuentas por Pagar a Corto Plazo	0	749,489,685
Documentos por Pagar a Corto Plazo	0	193,112,968
Porción a Corto Plazo de la Deuda Pública a Largo Plazo	0	0
Títulos y Valores a Corto Plazo	0	0
Pasivos Diferidos a Corto Plazo	0	0
Fondos y Bienes de Terceros en Garantía y/o Administración a Corto Plazo	0	0
Provisiones a Corto Plazo	0	0
Otros Pasivos a Corto Plazo	0	556,376,717
	0	0
PASIVO NO CIRCULANTE		
Cuentas por Pagar a Largo Plazo	2,155,072,001	0
Documentos por Pagar a Largo Plazo	0	0
Deuda Pública a Largo Plazo	0	0
Pasivos Diferidos a Largo Plazo	0	0
Fondos y Bienes de Terceros en Garantía y/o Administración a Largo Plazo	0	0
Provisiones a Largo Plazo	0	0
	2,155,072,001	0
HACIENDA PÚBLICA / PATRIMONIO		
Hacienda Pública/Patrimonio Contribuido	<u>7,334,007,179</u>	<u>8,439,673,002</u>
Aportaciones	0	0
Donaciones de Capital	0	0
Actualizaciones de la Hacienda Pública/ Patrimonio	0	0
	0	0
Hacienda Pública/Patrimonio Generado		
Resultados del Ejercicio (Ahorro/Desahorro)	7,334,007,179	8,439,673,002
Resultados de Ejercicios Anteriores	7,334,007,179	0
Revalúos	0	8,439,673,002
Reservas	0	0
Rectificaciones de Resultados de Ejercicios Anteriores	0	0
	0	0
Exceso o Insuficiencia en la Actualización de la Hacienda Pública/Patrimonio		
Resultado por Posición Monetaria	0	0
Resultado por Tenencia de Activos no Monetarios	0	0
	0	0

Bajo protesta de decir verdad declaramos que los Estados Financieros y sus notas, son razonablemente correctos y responsabilidad del emisor.

C.P. ALBERTO JOSE HERRERA GONZALEZ
DIRECTOR GENERAL

LIC. MARIO G. MONTEMAYOR GUERRERO
DIRECTOR DE FINANZAS

**PENSIONES CIVILES DEL ESTADO DE CHIHUAHUA
ESTADO DE ACTIVIDADES DE PENSIONES Y JUBILACIONES
DEL MES DE MARZO DEL 2021 Y FEBRERO DEL 2021
Y COMPARATIVO AL MES DE MARZO DEL 2020
(cifras expresadas en miles de pesos)**

CONCEPTO	ACUMULADO		MENSUAL	
	2021	2020	MARZO	FEBRERO
Aportación del patrón al fondo de pensiones	\$ 157,500	\$ 184,714	\$ 48,455	\$ 71,779
Traspaso de aportación acumulada de trabajadores jubilados y pensionados	67,795	139,014	67,795	-
Diferencial de pensión estática	-	-	-	-
Pensión dinámica	79,375	34,568	47,729	23,219
Aportaciones del patrón al fondo de pensiones Nueva Ley	81,465	72,936	27,257	29,681
Cuotas de Jubilados y Pensionados 4, 3 y 2%	17,334	14,317	5,821	5,782
Cuotas de Jubilados y Pensionados al 12%	482	388	162	159
Recuperación de devolución de fondo	-	-	-	-
Recursos Estatales Jubilados	1,331,224	521,528	326,093	226,222
Fondo FAFEF	338,602	347,573	112,867	112,867
Recursos Estatales Nomina y Gastos Pensiones	4,661	1,534	572	1,064
	<u>2,078,436</u>	<u>1,316,572</u>	<u>636,750</u>	<u>470,772</u>
COSTOS:				
Jubilaciones y pensiones	1,386,168	1,242,973	463,157	462,551
Provisión jubilaciones	1,936,541	1,807,198	645,514	645,514
	<u>3,322,710</u>	<u>3,050,171</u>	<u>1,108,671</u>	<u>1,108,065</u>
Exceso (déficit) bruto	(1,244,273)	(1,733,598)	(471,921)	(637,292)
GASTOS DE GENERALES:				
Gastos de administración	3,145	2,071	1,289	1,209
Exceso (déficit) de operación	(1,247,418)	(1,735,670)	(473,210)	(638,501)
RESULTADO DE FINANCIAMIENTO:				
Gastos financieros	78	167	13	14
Productos financieros	6,805	6,202	2,458	2,240
Resultado por posición monetaria	-	-	-	-
	<u>6,727</u>	<u>6,035</u>	<u>2,445</u>	<u>2,225</u>
OTROS GASTOS Y PRODUCTOS:				
Gastos	22	73	7	10
Productos	106	30,759	10	28
	<u>84</u>	<u>30,686</u>	<u>3</u>	<u>18</u>
Exceso (déficit) neto	<u>\$ (1,240,607)</u>	<u>\$ (1,698,949)</u>	<u>\$ (470,762)</u>	<u>\$ (636,257)</u>

**PENSIONES CIVILES DEL ESTADO DE CHIHUAHUA
GASTOS DE ADMINISTRACION DE PENSIONES Y JUBILACIONES
DEL MES DE MARZO DEL 2021 Y FEBRERO DEL 2021
Y COMPARATIVO AL MES DE MARZO DEL 2020
(cifras expresadas en miles de pesos)**

CONCEPTO	ACUMULADO		MENSUAL	
	2021	2020	MARZO	FEBRERO
SERVICIOS PERSONALES:				
SUELDO BASE	\$ 1,178	\$ 1,140	\$ 387	\$ 397
GRATIFICACION ANUAL	166	157	56	55
QUINQUENIO	62	41	21	20
DESPENSA	48	48	15	16
ESTIMULO POR NOTAS BUENAS	63	58	20	22
DIAS ECONOMICOS	85	62	85	-
EVALUACION DEL DESEMPEÑO	93	66	-	93
PARTE PROPORCIONAL DE VACACIONES	-	-	-	-
PRIMA VACACIONAL	-	-	-	-
INDEMNIZACIONES	-	-	-	-
DIAS DE DESCANSO TRABAJADOS	-	-	-	-
COMPLEMENTO DE JORNADA LEGAL	-	-	-	-
HORAS EXTRAORDINARIAS	-	-	-	-
AYUDA PARA ESTUDIOS	-	-	-	-
AYUDA GUARDERIA	-	-	-	-
AYUDA GASTOS FUNERARIOS JUBILADOS Y PE	1,083	132	584	470
CAPACITACION	-	-	-	-
AYUDA PARA GASOLINA	-	-	-	-
ACTIVIDADES DEPORTIVAS Y RECREATIVAS	-	-	-	-
FESTEJOS	-	-	-	-
UNIFORMES	-	-	-	-
SUPLENCIAS	2	23	2	-
COMPENSACION	-	-	-	-
GRATIFICACION EXTRAORDINARIA	-	-	-	-
APORTACION PATRONAL CUENTAS INDIVIDUAL	94	64	25	41
ESTIMULO A LA PERMANENCIA	-	-	-	-
AYUDA PARA ESTUDIOS A HIJOS DE LOS EMPLI	28	20	14	5
PRIMA DE ANTIGÜEDAD EXENTA	-	-	-	-
GRATIFICACION ANUAL EXENTA	-	-	-	-
PRIMA VACACIONAL EXENTA	-	-	-	-
PAGOS POR SEPARACION	-	-	-	-
APORTACIONES AL FONDO PROPIO	29	28	10	10
APORTACION AL FONDO DE TRANSICION	40	43	13	13
	<u>2,970</u>	<u>1,880</u>	<u>1,231</u>	<u>1,143</u>

**PENSIONES CIVILES DEL ESTADO DE CHIHUAHUA
GASTOS DE ADMINISTRACION DE PENSIONES Y JUBILACIONES
DEL MES DE MARZO DEL 2021 Y FEBRERO DEL 2021
Y COMPARATIVO AL MES DE MARZO DEL 2020
(cifras expresadas en miles de pesos)**

CONCEPTO	ACUMULADO		MENSUAL	
	2021	2020	MARZO	FEBRERO
SERVICIOS BASICOS:				
GAS	24	21	4	7
DIESEL	-	-	-	-
GASOLINA Y GAS AUTOMOTRIZ	1	-	1	-
ENERGIA ELECTRICA	57	79	14	22
AGUA	6	2	2	2
CORREO	-	-	-	-
TELEFONO	1	1	0	0
INTERNET	12	12	4	4
SERVICIO MENSAJERIA DE TEXTO	-	-	-	-
	<u>100</u>	<u>113</u>	<u>25</u>	<u>34</u>
SERVICIOS DE APOYO:				
ARTICULOS DE OFICINA Y PAPELERIA	29	28	10	12
ARRENDAMIENTO DE EQUIPO	25	14	15	10
ARRENDAMIENTO DE INMUEBLES	-	-	-	-
EMPAQUES DE ALMACEN	-	1	-	-
FLETES Y ACARREOS	-	-	-	-
HONORARIOS PROFESIONALES	-	-	-	-
MATERIAL COMPUTADORA	2	1	1	1
	<u>56</u>	<u>44</u>	<u>26</u>	<u>23</u>
SERVICIOS GENERALES:				
CAFETERIA	-	10	-	-
VIGILANCIA	-	-	-	-
SEGUROS	-	0	-	-
PRODUCTOS PARA LIMPIEZA	1	12	0	1
REPARACION DE EDIFICIO	9	6	3	5
REP. Y MTTTO. VEHICULOS	-	-	-	-
REP. Y MTTTO. MOB. Y EQUIPO	-	-	-	-
REP. Y MTTTO. EQ. COMPUTO	-	-	-	-
	<u>10</u>	<u>29</u>	<u>4</u>	<u>6</u>

**PENSIONES CIVILES DEL ESTADO DE CHIHUAHUA
GASTOS DE ADMINISTRACION DE PENSIONES Y JUBILACIONES
DEL MES DE MARZO DEL 2021 Y FEBRERO DEL 2021
Y COMPARATIVO AL MES DE MARZO DEL 2020
(cifras expresadas en miles de pesos)**

CONCEPTO	ACUMULADO		MENSUAL	
	2021	2020	MARZO	FEBRERO
OTROS GASTOS:				
AVISOS OFICIALES, PROM. Y PROP.	-	-	-	-
GASTOS DE VIAJE	-	-	-	-
IMPUESTOS Y DERECHOS	-	-	-	-
SUSCRIPCIONES Y LIBROS	-	-	-	-
ATENCION A TERCEROS	-	-	-	-
CONSUMO POR TRABAJO EXTRAORDINARIO	-	-	-	-
TELEFONO CELULAR	-	-	-	-
	<u>-</u>	<u>-</u>	<u>-</u>	<u>-</u>
Aplicaciones de efectivo	<u>3,136</u>	<u>2,067</u>	<u>1,286</u>	<u>1,206</u>
DEPRECIACIONES:				
DEPRECIACION DE EDIFICIOS	-	-	-	-
DEPRECIACION EQ. TRANSPORTE	-	-	-	-
DEPRECIACION MOB. Y EQUIPO	4	4	1	1
DEPRECIACION EQ. MICROFILMACION	-	-	-	-
DEPRECIACION EQ. COMPUTO	6	-	2	2
	<u>9</u>	<u>4</u>	<u>3</u>	<u>3</u>
Actualización de Gastos de Administración	-	-	-	-
	<u>-</u>	<u>-</u>	<u>-</u>	<u>-</u>
	<u><u>3,145</u></u>	<u><u>2,071</u></u>	<u><u>1,289</u></u>	<u><u>1,209</u></u>

**PENSIONES CIVILES DEL ESTADO DE CHIHUAHUA
ESTADO DE ACTIVIDADES DEL SERVICIO MEDICO
DEL 1o DE ENERO AL 31 DE MARZO 2021 Y 2020
COMPARATIVO CON FEBRERO DEL 2021
(cifras expresadas en miles de pesos)**

CONCEPTO	ACUMULADO		MENSUAL	
	2021	2020	MARZO	FEBRERO
RECUPERACIONES DEL COSTO DE SERVICIO MEDICO				
Aportaciones de servicio médico	\$ 144,604	\$ 124,009	\$ 44,222	\$ 65,763
Diferencial de servicio médico	215,016	221,209	42,034	126,376
Recursos Estatales Nomina y Gastos Serv. Med.	147,070	116,464	35,808	44,757
Recursos Estatales Diferencial de Serv. Med.	-	-	-	-
Total recuperaciones	506,690	461,682	122,064	236,896
COSTOS :				
Servicio médico	324,251	332,553	119,468	107,805
Exceso (déficit) bruto	182,439	129,128	2,597	129,091
GASTOS GENERALES:				
Gastos de administración	49,197	52,302	17,652	16,611
Total gastos de administración	49,197	52,302	17,652	16,611
Exceso (déficit) de operación	133,242	76,826	(15,055)	112,479
RESULTADO DE FINANCIAMIENTO:				
Bonificaciones y Descuentos	1,700	428	1,611	47
	1,700	428	1,611	47
OTROS GASTOS Y PRODUCTOS :				
Costo de Otras Instituciones	-	-	-	-
Ingresos de Otras Instituciones	-	-	-	-
	-	-	-	-
TOTAL DE COSTO DE SERVICIO MEDICO	373,448	384,856	137,119	124,417
Exceso (déficit) neto	\$ 134,942	\$ 77,254	\$ (13,443)	\$ 112,527
Total de derechohabientes	88,036	84,671	88,036	88,769

**PENSIONES CIVILES DEL ESTADO DE CHIHUAHUA
COSTO DE SERVICIO MEDICO POR CONCEPTO
DEL MES DE MARZO DEL 2021 Y FEBRERO DEL 2021
Y COMPARATIVO AL MES DE MARZO DEL 2020
(cifras expresadas en miles de pesos)**

CONCEPTOS	ACUMULADO		MENSUAL	
	2021	2020	MARZO	FEBRERO
SERVICIOS PERSONALES:				
SUELDO BASE	\$ 42,241	\$ 37,389	\$ 14,109	\$ 13,880
GRATIFICACION ANUAL	5,717	5,452	1,988	1,875
QUINQUENIO	2,927	2,901	986	979
DESPENSA	1,630	1,644	543	543
ESTIMULO POR NOTAS BUENAS	495	450	157	169
DIAS ECONOMICOS	1,937	1,208	1,914	13
SUPERACION PROFESIONAL A MEDICOS	6,725	6,255	24	15
EVALUACION DEL DESEMPEÑO	529	421	-	529
PARTE PROPORCIONAL DE VACACIONES	90	45	63	4
PRIMA VACACIONAL	456	443	283	116
INDEMNIZACIONES	337	32	170	-
SOBRESUELDO POR INFECTOCONTAGIOSIDAD	801	609	273	260
DIAS DE DESCANSO TRABAJADOS	73	51	21	23
COMPLEMENTO DE JORNADA LEGAL	1,017	1,030	336	341
HORAS EXTRAORDINARIAS	-	-	-	-
AYUDA PARA ESTUDIOS	31	20	20	-
AYUDA ALIMENTICIA	71	39	21	25
AYUDA DE GUARDERIA	14	32	3	9
CAPACITACION	-	-	-	-
FESTEJOS	-	-	-	-
UNIFORMES	-	-	-	-
SUPLENCIAS	3,371	3,609	745	851
GRATIFICACION EXTRAORDINARIA	-	-	-	-
BONO DE PROTECCION PROFESIONAL	3,594	3,469	1,197	1,197
BONO DE ASISTENCIA	3,039	2,925	1,024	1,000
BONO DE DESEMPEÑO	3,718	3,594	1,238	1,240
BONO POR ROTACION DE SERVICIO	621	605	621	-
BONO POR MOVILIDAD EN EL SERVICIO	98	94	98	-
APORTACION PATRONAL CUENTAS INDIVIDUALES	1,432	1,441	475	477
ESTIMULO A LA PERMANENCIA	12	13	3	3
BONO DE CERTIFICACIÓN	-	-	-	-
AYUDA PARA ESTUDIOS A HIJOS DE LOS EMPLEADOS	133	123	74	16
PRIMA DE ANTIGÜEDAD EXENTA	514	402	241	224
PREMIOS A LOS EMPLEADOS	-	-	-	-
GRATIFICACION ANUAL EXENTA	80	20	41	29
PRIMA VACACIONAL EXENTA	27	8	15	8
PAGOS POR SEPARACION	278	85	278	-
APORTACION AL FONDO LEY ANTERIOR	1,207	1,386	392	404
APORTACION AL FONDO DE TRANSICION	2,570	2,569	850	863
	<u>85,784</u>	<u>78,363</u>	<u>28,203</u>	<u>25,094</u>

**PENSIONES CIVILES DEL ESTADO DE CHIHUAHUA
COSTO DE SERVICIO MEDICO POR CONCEPTO
DEL MES DE MARZO DEL 2021 Y FEBRERO DEL 2021
Y COMPARATIVO AL MES DE MARZO DEL 2020
(cifras expresadas en miles de pesos)**

CONCEPTOS	ACUMULADO		MENSUAL	
	2021	2020	MARZO	FEBRERO
SERVICIOS MEDICOS:				
ASISTENCIA	8,247	7,243	4,313	3,295
DERECHO DE SALA	2,364	4,351	1,547	687
AUXILIARES DE DIAGNOSTICO EN HOSPITAL	11,159	10,290	5,999	3,321
TRATAMIENTOS	5,302	1,855	1,914	1,940
MEDICAMENTOS FARMACIAS PCE	125,637	148,885	38,739	39,136
MATERIAL DE CURACION PCE	11,203	14,146	4,453	3,337
EQUIPO MEDICO DE HOSPITAL	7,944	7,488	3,250	4,098
SERV. PROF. POR EVENTO EN HOSPITAL	1,330	2,299	677	653
PROTESIS	2,462	323	2,099	362
SERVICIOS PROFESIONALES POR HORA	-	-	-	-
MEDICAMENTOS CLINICAS	21,693	5,614	12,191	7,848
MEDICAMENTOS SUBROGADOS	16,987	14,004	2,838	7,938
MATERIAL DE CURACION CLINICAS	17,938	12,873	8,615	8,521
AUXILIARES DE DIAGNOSTICO SUBROGADO	2,322	18,355	1,015	1,311
EQUIPO MEDICO SUBROGADO	3,389	2,023	3,350	39
TRATAMIENTOS SUBROGADOS	245	3,588	128	117
SERV. PROFESIONALES POR EVENTO SUBROGADO	246	855	137	109
	<u>238,467</u>	<u>254,191</u>	<u>91,264</u>	<u>82,711</u>
	<u>\$ 324,251</u>	<u>\$ 332,553</u>	<u>\$ 119,468</u>	<u>\$ 107,805</u>

**PENSIONES CIVILES DEL ESTADO DE CHIHUAHUA
GASTOS DE ADMINISTRACION DE SERVICIO MEDICO
DEL MES DE MARZO DEL 2021 Y FEBRERO DEL 2021
Y COMPARATIVO AL MES DE MARZO DEL 2020
(cifras expresadas en miles de pesos)**

CONCEPTOS	COMPARATIVO		MENSUAL	
	2021	2020	MARZO	FEBRERO
SERVICIOS PERSONALES:				
SUELDO BASE	\$ 24,236	\$ 21,437	\$ 7,874	\$ 7,791
GRATIFICACION ANUAL	2,765	2,624	953	908
QUINQUENIO	1,229	1,273	402	410
DESPENSA	904	889	302	301
ESTIMULO POR NOTAS BUENAS	1,085	947	363	360
DIAS ECONOMICOS	1,329	945	1,303	22
SUPERACION PROFESIONAL A MEDICOS	40	39	0	0
EVALUACION DEL DESEMPEÑO	1,380	1,157	0	1,380
PARTE PROPORCIONAL DE VACACIONES	107	33	64	30
PRIMA VACACIONAL	79	68	45	21
INDEMNIZACIONES	174	17	174	0
SOBRESUELDO POR INFECTOCONTAGIOSIDAD	0	0	0	0
DIAS DE DESCANSO TRABAJADOS	46	38	12	11
COMPLEMENTO DE JORNADA LEGAL	122	125	39	42
HORAS EXTRAORDINARIAS	0	8	0	0
AYUDA PARA GASTOS DE FUNERAL	1,690	275	295	1,091
AYUDA PARA ESTUDIOS	15	18	7	0
AYUDA ALIMENTICIA	12	13	4	4
AYUDA GUARDERIA	30	17	13	11
CAPACITACION	10	0	0	10
AYUDA PARA GASOLINA	0	0	0	0
ACTIVIDADES DEPORTIVAS Y RECREATIVAS	0	0	0	0
FESTEJOS	17	32	0	17
UNIFORMES	0	39	0	0
SUPLENCIAS	211	381	46	64
GRATIFICACION EXTRAORDINARIA	0	0	0	0
BONO DE PROTECCION PROFESIONAL	87	81	29	29
BONO DE ASISTENCIA	0	0	0	0
BONO DE DESEMPEÑO	0	0	0	0
BONO POR ROTACION DE SERVICIO	20	19	20	0
BONO POR MOVILIDAD EN EL SERVICIO	0	0	0	0
APORTACION PATRONAL CUENTAS INDIVIDUALES	1,026	9,286	347	300
ESTIMULO A LA PERMANENCIA	24	16	7	6
BONO DE CERTIFICACIÓN	0	0	0	0
AYUDA PARA ESTUDIOS A HIJOS DE LOS EMPLEAD	252	192	157	21
PRIMA DE ANTIGÜEDAD EXENTA	356	322	170	185
PREMIOS A LOS EMPLEADOS	0	0	0	0
GRATIFICACION ANUAL EXENTA	30	25	19	9
PRIMA VACACIONAL EXENTA	12	10	8	3
PAGOS POR SEPARACION	2	-5	2	0
APORTACIONES AL FONDO PROPIO	772	829	235	283
APORTACION AL FONDO DE TRANSICION	965	940	319	324
	<u>39,028</u>	<u>42,091</u>	<u>13,208</u>	<u>13,633</u>

**PENSIONES CIVILES DEL ESTADO DE CHIHUAHUA
GASTOS DE ADMINISTRACION DE SERVICIO MEDICO
DEL MES DE MARZO DEL 2021 Y FEBRERO DEL 2021
Y COMPARATIVO AL MES DE MARZO DEL 2020
(cifras expresadas en miles de pesos)**

CONCEPTOS	COMPARATIVO		MENSUAL	
	2021	2020	MARZO	FEBRERO
SERVICIOS BASICOS:				
GAS	387	276	90	134
DIESEL	19	21	1	0
GASOLINA Y GAS AUTOMOTRIZ	240	317	120	64
ENERGIA ELECTRICA	769	912	247	267
AGUA	303	210	111	96
CORREO	0	0	0	0
TELEFONO	89	89	30	30
INTERNET	205	205	70	68
SERVICIO DE MENSAJERIA DE TEXTO	19	78	0	11
	<u>2,032</u>	<u>2,107</u>	<u>668</u>	<u>670</u>
SERVICIO DE APOYO:				
ARTICULOS DE OFICINA Y PAPELERIA	295	359	103	93
ARRENDAMIENTO DE EQUIPO	328	162	187	140
ARRENDAMIENTO DE INMUEBLES	166	133	142	21
EMPAQUES DE ALMACEN	10	16	5	3
FLETES Y ACARREOS	87	132	49	37
HONORARIOS PROFESIONALES	29	663	26	4
MATERIAL DIDACTICO	0	7	0	0
MATERIAL MICROFILMACION	0	0	0	0
MATERIAL COMPUTADORA	168	152	61	43
ESTUDIOS Y PROYECTOS EN DESARROLLO	0	0	0	0
PROGRAMAS COMPUTACIONALES	99	0	0	0
EQUIPO DE RADIOCOMUNICACION	12	0	0	0
DIGITALIZACION	0	0	0	0
	<u>1,195</u>	<u>1,627</u>	<u>574</u>	<u>342</u>
SERVICIOS GENERALES:				
CAFETERIA	5	26	2	1
VIGILANCIA	673	896	407	266
SEGUROS	37	112	37	0
PRODUCTOS PARA LIMPIEZA	1,524	399	319	315
REPARACION DE EDIFICIO	1,485	1,475	1,100	355
REP. Y MTTO. VEHICULOS	69	408	44	25
REP. Y MTTO. MOB. Y EQUIPO	17	9	17	0
REP. Y MTTO. EQ. COMPUTO	104	208	97	1
REP. Y MTTO. EQ. MICROFILM	0	0	0	0
REP. Y MTTO. EQ. MEDICO	372	269	254	114
REP. Y MTTO. EQ. RAYOS X	112	45	89	23
REP. Y MTTO. EQ. CLINICO	0	20	0	0
REP. Y MTTO. MAQ. Y EQUIPO	40	153	2	10
INSTRUMENTAL QUIRURGICO	0	0	0	0
HERRAMIENTAS	0	1	0	0
	<u>4,439</u>	<u>4,022</u>	<u>2,368</u>	<u>1,111</u>

**PENSIONES CIVILES DEL ESTADO DE CHIHUAHUA
GASTOS DE ADMINISTRACION DE SERVICIO MEDICO
DEL MES DE MARZO DEL 2021 Y FEBRERO DEL 2021
Y COMPARATIVO AL MES DE MARZO DEL 2020
(cifras expresadas en miles de pesos)**

CONCEPTOS	COMPARATIVO		MENSUAL	
	2021	2020	MARZO	FEBRERO
OTROS GASTOS:				
AVISOS OFICIALES, PROM. Y PROP.	32	47	3	23
GASTOS DE VIAJE	111	146	45	44
IMPUESTOS Y DERECHOS	1	19	0	0
SUSCRIPCIONES Y LIBROS	1	0	0	1
ATENCION A TERCEROS	1	0	1	0
CONSUMO POR TRABAJO EXTRAORDINARIO	1	6	1	0
TELEFONO CELULAR	6	6	4	2
	<u>152</u>	<u>225</u>	<u>54</u>	<u>71</u>
Aplicaciones de efectivo	<u>46,845</u>	<u>50,071</u>	<u>16,871</u>	<u>15,827</u>
DEPRECIACION DE EDIFICIOS	1,157	1,157	386	386
DEPRECIACION EQ. TRANSPORTE	175	0	58	58
DEPRECIACION MAQ. Y EQUIPO	95	94	32	32
DEPRECIACION MOB. Y EQUIPO	228	236	75	76
DEPRECIACION EQ. MICROFILMACION	0	0	0	0
DEPRECIACION EQ. COMPUTO	302	281	101	101
DEPRECIACION EQ. MEDICO	362	434	118	122
DEPRECIACION EQ. LAB. ANALISIS CLINICOS	13	17	4	4
DEPRECIACION EQ. RAYOS X	12	7	4	4
DEPRECIACION DE INVENTARIO DE INMUEBLES	6	6	2	2
	<u>2,351</u>	<u>2,233</u>	<u>781</u>	<u>785</u>
	<u>49,197</u>	<u>52,303</u>	<u>17,652</u>	<u>16,611</u>

PENSIONES CIVILES DEL ESTADO DE CHIHUAHUA
PRESUPUESTO DE EGRESOS
AL 31 DE MARZO DEL 2021

DESCRIPCION	PRESUPUESTO	AMPLIACION	EJERCIDO	POR EJERCER
COSTO DE SERVICIO MEDICO				
COSTO DE SERVICIO MEDICO	2,188,993,239	-	324,251,161	1,864,742,078
GASTOS DE ADMINISTRACION SERVICIO MEDICO	176,674,838		46,845,271	129,829,567
TOTAL COSTO DE SERVICIO MEDICO	2,365,668,077	-	371,096,432	1,994,571,645
PENSIONES Y JUBILACIONES				
JUBILACIONES	4,296,333,377	-	1,180,188,704	3,116,144,673
PENSION POR VIUDEZ Y ORFANDAD	302,902,402		85,019,913	217,882,489
PENSIONES	491,372,549		120,959,439	370,413,110
TOTAL COSTO DE PENSIONES Y JUBILACIONES	5,090,608,327	-	1,386,168,056	3,704,440,271
GASTOS DE OPERACIÓN PENSIONES Y JUBILACIONES				
GASTOS DE ADMINISTRACION Y OTROS GASTOS	9,023,337		3,135,719	5,887,618
COSTO INTEGRAL DE FINANCIAMIENTO				
COMISIONES BANCARIAS	453,484		77,572	375,913
COSTO FINANCIERO MEDICAMENTOS PCE	17,441,701		-	17,441,701
INTERESES SOBRE PRESTAMOS BANCARIOS	-		-	-
INTERESES POR DESCUENTO DE DOCUMENTOS	-		-	-
TOTAL COSTO INTEGRAL DE FINANCIAMIENTO	17,895,185		77,572	17,817,613
TOTAL COSTOS Y GASTOS	7,483,194,927	-	1,760,477,779	5,722,717,148
CONCEPTOS DE INVERSION				
ACTIVO FIJO	4,607,609		12,889	4,594,720
TOTAL CONCEPTOS DE INVERSION	4,607,609		12,889	4,594,720
ADEUDOS DE EJERCICIOS FISCALES ANTERIORES (ADEFAS)				
ADEFAS PRESTACIONES ECONÓMICAS	-		-	-
ADEFAS SERVICIO MÉDICO	-		-	-
TOTAL ADEUDOS DE EJERCICIOS FISCALES ANTERIORES (ADEFAS)	-		-	-
TOTAL FLUJO DE EGRESOS	7,487,802,536	-	1,760,490,667	5,727,311,869

PENSIONES CIVILES DEL ESTADO DE CHIHUAHUA
PRESUPUESTO DE ESTADO DE COSTO DE SERVICIO MEDICO
AL 31 DE MARZO DEL 2021

DESCRIPCION	PRESUPUESTO	AMPLIACION	EJERCIDO	POR EJERCER
COSTO DE SERVICIO MEDICO				
SERVICIOS Y AUXILIARES DE DIAGNOSTICO HOSPITALARIO	801,489,931		78,438,773	723,051,158
MEDICAMENTOS Y MATERIALES	769,721,516		153,826,546	615,894,970
SERVICIOS SUBROGADOS	350,565,778		6,201,871	344,363,907
SERVICIOS PERSONALES	267,216,014		85,783,971	181,432,043
TOTAL COSTO DE SERVICIO MEDICO	2,188,993,239	-	324,251,161	1,864,742,078
GASTOS DE ADMINISTRACION SERVICIO MEDICO				
SERVICIOS PERSONALES	121,603,621		39,028,106	82,575,515
SERVICIOS DE APOYO	28,976,859		1,194,778	27,782,081
SERVICIOS GENERALES	17,116,209		4,438,603	12,677,606
SERVICIOS BASICOS	7,490,801		2,037,958	5,452,843
OTROS GASTOS	1,487,348		145,826	1,341,522
TOTAL GASTOS DE ADMINISTRACION SERVICIO MEDICO	176,674,838	-	46,845,271	129,829,567
TOTAL	2,365,668,077	-	371,096,432	1,994,571,645

PENSIONES CIVILES DEL ESTADO DE CHIHUAHUA
COSTO DEL SERVICIO MÉDICO
AL 31 DE MARZO DEL 2021

DESCRIPCION	PRESUPUESTO	AMPLIACION	EJERCIDO	POR EJERCER
SERVICIOS Y AUXILIARES DE DIAGNOSTICO HOSPITALARIO				
ASISTENCIA	67,725,527		8,246,797	59,478,730
DERECHO DE SALA	54,774,767		2,364,452	52,410,315
AUXILIARES DE DIAGNOSTICO EN HOSPITAL	127,045,209		11,158,816	115,886,393
TRATAMIENTOS EN HOSPITAL	16,314,190		5,302,427	11,011,763
EQUIPO MEDICO EN HOSPITAL	61,299,137		7,943,958	53,355,179
SERV. PROF. POR EVENTO EN HOSPITAL	9,824,451		1,330,011	8,494,440
PROTESIS	117,119,109		2,461,578	114,657,530
MEDICAMENTOS CLINICAS	165,885,088		21,692,994	144,192,094
MATERIAL DE CURACION CLINICAS	181,502,454		17,937,740	163,564,714
TOTAL	801,489,931	-	78,438,773	723,051,158
MEDICAMENTOS Y MATERIALES DE CURACION				
MEDICAMENTOS FARMACIAS PCE	642,566,331	-	125,636,877	516,929,454
MATERIAL DE CURACION PCE	48,026,261	-	11,202,842	36,823,419
MEDICAMENTOS SUBROGADOS	79,128,924		16,986,827	62,142,097
TOTAL	769,721,516	-	153,826,546	615,894,970
SERVICIOS SUBROGADOS				
SERVICIOS PROFESIONALES POR HORA	-		-	0
AUXILIARES DE DIAGNOSTICO SUBROGADO	155,576,875		2,322,068	153,254,808
EQUIPO MEDICO SUBROGADO	19,995,000		3,388,927	16,606,073
TRATAMIENTOS SUBROGADO	88,333,806		244,871	88,088,935
SERV. PROF. POR EVENTO SUBROGADO	29,660,097		246,006	29,414,091
REPOSICIÓN DE COSTO DE SERVICIO MÉDICO SUBROGADOS	11,400,000.00			11,400,000
REPOSICIÓN DE COSTO DE SERVICIO MÉDICO HOSPITAL	45,600,000.00			45,600,000
TOTAL	350,565,778	-	6,201,871	344,363,907
SERVICIOS PERSONALES				
SUELDO BASE	127,555,974	-	42,241,167	85,314,807
GRATIFICACION ANUAL	14,768,240		5,717,328	9,050,912
QUINQUENIO	10,612,004		2,927,306	7,684,698
DESPENSA	4,695,365		1,630,409	3,064,956
ESTIMULO POR NOTAS BUENAS	1,997,805		494,757	1,503,048
DIAS ECONOMICOS	2,598,491		1,937,227	661,264
SUPERACION PROFESIONAL A MEDICOS	9,929,131		6,724,530	3,204,601
EVALUACION DEL DESEMPEÑO	632,013		529,119	102,894
PARTE PROPORCIONAL DE VACACIONES	89,521		89,521	0
PRIMA VACACIONAL	4,208,168		456,325	3,751,843
INDEMNIZACIONES	5,414,191		336,656	5,077,535
INDEMNIZACIONES HABERES PARA EL RETIRO	1,481,032			1,481,032
SOBRESUELDO POR INFECTOCONTAGIOSIDAD	2,027,146		801,127	1,226,019
DIAS DE DESCANSO TRABAJADO	183,622		73,019	110,603
COMPLEMENTO DE JORNADA LEGAL	3,455,183		1,017,008	2,438,175
HORAS EXTRAORDINARIAS	122,415		-	122,415
AYUDA PARA GASTOS DE FUNERAL	279,049		-	279,049
AYUDA PARA ESTUDIOS A LOS EMPLEADOS	359,218		30,755	328,463
AYUDA ALIMENTICIA	129,602		71,250	58,352
AYUDA DE GUARDERIA	91,734		14,425	77,309
FESTEJOS			-	0
UNIFORMES	853,762		-	853,762
SUPLENCIAS	14,675,051		3,370,674	11,304,376
GRATIFICACION EXTRAORDINARIA	983,453		-	983,453

PENSIONES CIVILES DEL ESTADO DE CHIHUAHUA
COSTO DEL SERVICIO MÉDICO
AL 31 DE MARZO DEL 2021

DESCRIPCION	PRESUPUESTO	AMPLIACION	EJERCIDO	POR EJERCER
BONO DE PROTECCION PROFESIONAL	11,487,158		3,594,332	7,892,826
BONO DE ASISTENCIA	9,753,991		3,038,654	6,715,336
BONO DE DESEMPEÑO	11,751,806		3,717,705	8,034,102
BONO POR ROTACION DE SERVICIO	1,975,794		620,741	1,355,053
BONO POR MOVILIDAD EN EL SERVICIO	302,195		97,755	204,440
APORTACIONES PARA EL FONDO PROPIO	10,980,242		1,432,216	9,548,026
ESTIMULO POR AÑOS DE SERVICIO	345,262		12,037	333,225
BONO DE CERTIFICACION			-	0
AYUDA PARA ESTUDIOS A HIJOS DE LOS EMPLEADOS	132,691		132,691	0
PRIMA DE ANTIGÜEDAD EXENTA	513,564		513,564	0
PREMIOS A LOS EMPLEADOS	79,024		-	79,024
GRATIFICACION ANUAL EXENTA	79,856		79,856	0
PRIMA VACACIONAL EXENTA	26,944		26,944	0
PAGOS POR SEPARACION	277,580		277,580	0
APORTACION AL FONDO LEY ANTERIOR	4,201,377		1,206,841	2,994,536
APORTACION AL FONDO DE TRANSICION	8,166,362		2,570,453	5,595,909
TOTAL	267,216,014	-	85,783,971	181,432,043
TOTAL COSTO DEL SERVICIO MEDICO DIRECTO	2,188,993,239	-	324,251,161	1,864,742,078

PENSIONES CIVILES DEL ESTADO DE CHIHUAHUA
GASTO DEL SERVICIO MÉDICO
AL 31 DE MARZO DEL 2021

DESCRIPCION	PRESUPUESTO	EJERCIDO	POR EJERCER
GASTOS DE ADMINISTRACION SERVICIO MEDICO			
SERVICIOS PERSONALES			
SUELDO BASE	60,488,257	20,134,088	40,354,170
GRATIFICACION ANUAL	6,859,954	2,764,832	4,095,123
QUINQUENIO	4,521,257	1,229,196	3,292,061
DESPENSA	2,544,825	903,562	1,641,264
ESTIMULO POR NOTAS BUENAS	3,514,991	1,084,596	2,430,395
DIAS ECONOMICOS	1,328,937	1,328,936	0
SUPERACION PROFESIONAL A MEDICOS	338,338	40,499	297,840
EVALUACION DEL DESEMPEÑO	1,380,412	1,380,412	0
PARTE PROPORCIONAL DE VACACIONES	106,629	106,629	0
PRIMA VACACIONAL	1,928,746	79,482	1,849,264
INDEMNIZACIONES	7,300,532	173,866	7,126,667
INDEMNIZACIONES HABERES DE RETIRO	345,671		
SOBRESUELDO POR INFECTOCONTAGIOSIDAD	-	-	0
DIAS DE DESCANSO TRABAJADO	198,869	45,526	153,344
COMPLEMENTO DE JORNADA LEGAL	357,803	122,410	235,393
HORAS EXTRAORDINARIAS	121,888	384	121,504
AYUDA PARA GASTOS DE FUNERAL	139,528	1,689,579	-1,550,050
AYUDA PARA ESTUDIOS A LOS EMPLEADOS	298,849	14,573	284,276
AYUDA ALIMENTICIA	29,987	12,425	17,562
AYUDA DE GUARDERIA	30,341	30,340	0
CAPACITACION	9,860	9,860	0
ACTIVIDADES DEPORTIVAS Y RECREATIVAS	-	-	0
FESTEJOS	16,634	16,634	0
UNIFORMES	176,707	-	176,707
SUPLENCIAS	1,789,686	211,046	1,578,640
COMPENSACION	15,116,722	4,101,450	11,015,272
GRATIFICACION EXTRAORDINARIA	199,145	-	199,145
BONO DE PROTECCION PROFESIONAL	257,959	87,101	170,857
BONO DE ASISTENCIA	533,105	-	533,105
*RETRIBUCIONES POR SERVICIO SOCIAL	-	-	0
BONO DE DESEMPEÑO	10,465	-	10,465
BONO POR ROTACION DE SERVICIO	59,771	20,092	39,680
BONO POR MOVILIDAD EN EL SERVICIO	-	-	0
APORTACIONES PARA EL FONDO PROPIO	3,875,083	1,026,289	2,848,794
ESTIMULO POR AÑOS DE SERVICIO	2,336,613	24,356	2,312,257
BONO DE CERTIFICACION	2,942,747	-	2,942,747
AYUDA PARA ESTUDIOS A HIJOS DE LOS EMPLEADOS	252,473	252,473	0
PRIMA DE ANTIGÜEDAD EXENTA	355,826	355,826	0
PREMIOS A LOS EMPLEADOS	53,363	-	53,363
GRATIFICACION ANUAL EXENTA	29,814	29,814	0
PRIMA VACACIONAL EXENTA	12,119	12,119	0
PAGOS POR SEPARACION	2,297	2,297	0
APORTACION AL FONDO LEY ANTERIOR	772,061	772,061	0
APORTACION AL FONDO DE TRANSICION	965,356	965,356	0
TOTAL	121,603,621	39,028,106	82,575,515
SERVICIOS DE APOYO			
ARTICULOS DE OFICINA Y PAPELERIA	1,897,284	294,926	1,602,358
ARRENDAMIENTO DE EQUIPO	1,446,929	327,857	1,119,071
ARRENDAMIENTO DE INMUEBLES	655,979	166,446	489,533
EMPAQUES DE ALMACEN	267,139	10,397	256,742

PENSIONES CIVILES DEL ESTADO DE CHIHUAHUA
GASTO DEL SERVICIO MÉDICO
AL 31 DE MARZO DEL 2021

DESCRIPCION	PRESUPUESTO	EJERCIDO	POR EJERCER
GASTOS DE ADMINISTRACION SERVICIO MEDICO			
FLETES Y ACARREOS	460,461	86,677	373,784
HONORARIOS PROFESIONALES	7,821,218	29,219	7,791,999
MATERIAL DIDACTICO	15,349	-	15,349
MATERIAL COMPUTADORA	1,269,756	168,462	1,101,294
ESTUDIOS Y PROYECTOS EN DESARROLLO	4,360,425	-	4,360,425
PROGRAMAS COMPUTACIONALES	10,555,717	98,800	10,456,917
EQUIPO DE RADIOCOMUNICACION	226,603	11,994	214,609
TOTAL	28,976,859	1,194,778	27,782,081
SERVICIOS GENERALES			
CAFETERIA	159,949	4,888	155,061
VIGILANCIA	3,584,286	672,959	2,911,327
SEGUROS	458,147	36,682	421,466
PRODUCTOS DE LIMPIEZA	1,831,314	1,524,394	306,921
REPARACION DE EDIFICIO	8,071,056	1,484,797	6,586,258
REP. Y MTTO. DE VEHICULOS	560,289	68,857	491,432
REP. Y MTTO. DE MOB. Y EQUIPO	81,042	17,338	63,704
REP. Y MTTO. DE EQ. DE COMPUTO	341,655	104,430	237,225
REP. Y MTTO. DE EQ. MEDICO	966,270	371,684	594,587
REP. Y MTTO. DE EQ. RAYOS X	341,857	112,172	229,685
REP. Y MTTO. DE EQ. CLINICO	261,626	-	261,626
REP. Y MTTO. DE MAQ. Y EQUIPO	306,643	40,401	266,242
INSTRUMENTAL QUIRURGICO	69,767	-	69,767
HERRAMIENTAS	82,307	-	82,307
TOTAL	17,116,209	4,438,603	12,677,606
SERVICIOS BASICOS			
GAS	424,122	387,209	36,913
DIESEL	69,138	19,179	49,959
GASOLINA Y GAS AUTOMOTRIZ	1,335,235	240,208	1,095,027
ENERGIA ELECTRICA	3,512,766	769,271	2,743,495
AGUA	708,646	302,676	405,970
CORREO	-	-	0
TELEFONO	317,614	89,118	228,496
TELEFONO CELULAR	30,697	5,745	24,952
INTERNET	875,643	205,092	670,551
SERVICIO MENSAJES DE TEXTO	216,940	19,460	197,480
TOTAL	7,490,801	2,037,958	5,452,843
OTROS GASTOS			
AVISOS OFICIALES PROMOCION Y PROPAGANDA	488,368	31,588	456,780
GASTOS DE VIAJE	521,943	111,343	410,600
IMPUESTOS Y DERECHOS	124,715	783	123,932
SUSCRIPCIONES Y LIBROS	13,953	888	13,065
ATENCION A TERCEROS	337,715	570	337,145
CONSUMOS POR TRABAJO EXTRAORDINARIO	654	654	0
TOTAL	1,487,348	145,826	1,341,522
TOTAL GASTOS DE ADMINISTRACION	176,674,838	46,845,271	129,829,567

PENSIONES CIVILES DEL ESTADO DE CHIHUAHUA
GASTO DE ADMINISTRACION DE PENSIONES Y JUBILACIONES
AL 31 DE MARZO DEL 2021

DESCRIPCION	PRESUPUESTO	EJERCIDO	POR EJERCER
GASTOS DE ADMINISTRACION Y OTROS GASTOS			
SERVICIOS PERSONALES			
SUELDO BASE	3,574,926	1,178,413	2,396,512
GRATIFICACION ANUAL	416,039	166,039	250,000
QUINQUENIO	249,268	61,812	187,456
DESPENSA	135,560	47,840	87,720
ESTIMULO POR NOTAS BUENAS	212,632	62,827	149,805
DIAS ECONOMICOS	84,578	84,578	0
SUPERACION PROFESIONAL A MEDICOS	-	-	0
EVALUACION DEL DESEMPEÑO	93,152	93,152	0
PARTE PROPORCIONAL DE VACACIONES	-	-	0
PRIMA VACACIONAL	122,943	-	122,943
INDEMNIZACIONES	936,100	-	936,100
SOBRESUELDO POR INFECTOCONTAGIOSIDAD	-	-	0
DIAS DE DESCANSO TRABAJADO	-	-	0
COMPLEMENTO DE JORNADA LEGAL	-	-	0
HORAS EXTRAORDINARIAS	-	-	0
AYUDA PARA GASTOS DE FUNERAL	-	1,082,638	-1,082,638
AYUDA PARA ESTUDIOS A LOS EMPLEADOS	30,743	-	30,743
AYUDA ALIMENTICIA	-	-	0
AYUDA DE GUARDERIA	2,888	-	2,888
CAPACITACION	-	-	0
ACTIVIDADES DEPORTIVAS Y RECREATIVAS	-	-	0
FESTEJOS	-	-	0
UNIFORMES	-	-	0
SUPLENCIAS	83,168	1,596	81,571
COMPENSACION	-	-	0
GRATIFICACION EXTRAORDINARIA	28,406	-	28,406
BONO DE PROTECCION PROFESIONAL	-	-	0
BONO DE ASISTENCIA	-	-	0
*RETRIBUCIONES POR SERVICIO SOCIAL	-	-	0
BONO DE DESEMPEÑO	-	-	0
BONO POR ROTACION DE SERVICIO	-	-	0
BONO POR MOVILIDAD EN EL SERVICIO	-	-	0
AFORTACIONES PARA EL FONDO PROPIO	85,512	94,489	-8,977
ESTIMULO POR AÑOS DE SERVICIO	135,317	-	135,317
BONO DE CERTIFICACION	428,547	-	428,547
AYUDA PARA ESTUDIOS A HIJOS DE LOS EMPLEADOS	27,995	27,995	0
PRIMA DE ANTIGÜEDAD EXENTA	-	-	0
PREMIOS A LOS EMPLEADOS	-	-	0
GRATIFICACION ANUAL EXENTA	-	-	0
PRIMA VACACIONAL EXENTA	-	-	0
PAGOS POR SEPARACION	-	-	0
APORTACION AL FONDO LEY ANTERIOR	-	28,907	-28,907
APORTACION AL FONDO DE TRANSICION	-	39,920	-39,920
TOTAL	6,647,775	2,970,206	3,677,568

PENSIONES CIVILES DEL ESTADO DE CHIHUAHUA
GASTO DE ADMINISTRACION DE PENSIONES Y JUBILACIONES
AL 31 DE MARZO DEL 2021

DESCRIPCION	PRESUPUESTO	EJERCIDO	POR EJERCER
GASTOS DE ADMINISTRACION Y OTROS GASTOS			
SERVICIOS DE APOYO			
ARTICULOS DE OFICINA Y PAPELERIA	67,817	28,873	38,944
ARRENDAMIENTO DE EQUIPO	103,290	24,547	78,743
ARRENDAMIENTO DE INMUEBLES	-	-	0
EMPAQUES DE ALMACEN	-	-	0
FLETES Y ACARREOS	-	-	0
HONORARIOS PROFESIONALES	823,248	-	823,248
MATERIAL DIDACTICO	-	-	0
MATERIAL COMPUTADORA	2,314	2,314	0
ESTUDIOS Y PROYECTOS EN DESARROLLO	-	-	0
PROGRAMAS COMPUTACIONALES	-	-	0
EQUIPO DE RADIOCOMUNICACION	-	-	0
TOTAL	996,669	55,733	940,935
SERVICIOS GENERALES			
CAFETERIA	22,570	-	22,570
VIGILANCIA	-	-	0
SEGUROS	-	-	0
PRODUCTOS DE LIMPIEZA	9,787	1,194	8,593
REPARACION DE EDIFICIO	43,953	8,964	34,989
REP. Y MTTTO. DE VEHICULOS	-	-	0
REP. Y MTTTO. DE MOB. Y EQUIPO	1,469	-	1,469
REP. Y MTTTO. DE EQ. DE COMPUTO	7,179	-	7,179
REP. Y MTTTO. DE EQ. MEDICO	-	-	0
REP. Y MTTTO. DE EQ. RAYOS X	-	-	0
REP. Y MTTTO. DE EQ. CLINICO	-	-	0
REP. Y MTTTO. DE MAQ. Y EQUIPO	-	-	0
INSTRUMENTAL QUIRURGICO	-	-	0
HERRAMIENTAS	-	-	0
TOTAL	84,957	10,158	74,799
SERVICIOS BASICOS			
GAS	21,326	23,562	-2,236
DIESEL	-	-	0
GASOLINA Y GAS AUTOMOTRIZ	-	1,192	-1,192
ENERGIA ELECTRICA	20,208	56,783	-36,575
AGUA	659	5,777	-5,118
CORREO	-	-	0
TELEFONO	2,342	799	1,543
TELEFONO CELULAR	-	-	0
INTERNET	45,279	11,508	33,771
SERVICIO MENSAJES DE TEXTO	733	-	733
TOTAL	90,547	99,621	-9,074
OTROS GASTOS			
AVISOS OFICIALES PROMOCION Y PROPAGANDA	-	-	0
GASTOS DE VIAJE	34,796	-	34,796
IMPUESTOS Y DERECHOS	-	-	0
SUSCRIPCIONES Y LIBROS	-	-	0
ATENCION A TERCEROS	-	-	0
AYUDA GASTOS FUNERARIOS JUBILADOS Y PENSIONADOS	1,168,594	-	0
CONSUMOS POR TRABAJO EXTRAORDINARIO	-	-	0
TOTAL	1,203,390	-	1,203,390
TOTAL GASTOS DE ADMINISTRACION	9,023,337	3,135,719	5,887,618

Pensiones Civiles del Estado de Chihuahua
Notas a los Estados Financieros al 31 de marzo de 2021
(PESOS)

a) NOTAS DE DESGLOSE

i) NOTAS AL ESTADO DE SITUACION FINANCIERA

Activo.

Efectivo y Equivalentes.

Inversiones temporales con vencimiento menor a 3 meses:

Inversiones temporales	Importe
Bancomer	480,976,719
Santander	116,901,543
Vector	2,522,421,864
Total	3,120,300,126

Derechos a Recibir Efectivo y Equivalentes y Bienes o Servicios a Recibir

Contribuciones por recuperar a corto plazo:

Ingresos por Recuperar a Corto Plazo	2016	2017	2018	2019	2020	2021
Servicio Médico	149,786,103.66	155,999,005.93	131,981,053.74	112,093,859.91	263,434,994.73	115,310,354.61
Pensiones	190,242,949.94	46,332,012.96	94,365,597.49	48,479,648.17	79,838,179.46	37,722,833.24
Pensiones Nueva Ley	19,725,788.48	15,144,513.38	7,196,339.04	16,145.98	8,382,135.61	9,718,754.67
Pensiones Cuentas Individuales	6,067,908.33	18,614,427.92	43,449,753.83	35,037,789.35	52,563,041.02	25,802,819.80
Recargos		38,641,383.79				
Total	365,822,750.41	236,089,560.19	276,992,744.10	195,627,443.41	405,736,226.83	188,554,762.32

Pensiones Civiles del Estado de Chihuahua
Notas a los Estados Financieros al 31 de marzo de 2021
(PESOS)

Derechos a Recibir Efectivo y Equivalentes y Bienes o Servicios a Recibir

Otras Cuentas por Cobrar	Importe
Cuentas por Cobrar a Corto Plazo	244,714,324.12
Deudores Diversos por Cobrar a Corto Plazo	932,670.38
Préstamos Otorgados a Corto Plazo	43,533,519.27
Otros Derechos a Recibir Efectivo o Equivalentes C.P.	23,110,543.07
Anticipo a Proveedores	13,120,990.62
Anticipo a Contratistas	32,684,677.72
Total	358,096,725.18

Bienes de Consumo

El método de valuación de inventarios es el UEPS, debido a que los movimientos de compras y consumos quedan valuados a costos actuales. El cambiar el método de valuación representaría un incremento en el valor final del almacén.

Bienes Muebles e Inmuebles

Concepto	Monto	Depreciación del Ejercicio	Depreciación Acumulada	Valor en Libros
Terrenos	43,241,370	0	0	43,241,370
Edificios no Habitacionales	200,341,998	1,163,284	78,826,822	121,515,176
Construcciones en Proceso	369,784,629	0	0	369,784,629
Mobiliario y Equipo de Administración	52,002,496	539,175	47,071,649	4,930,847
Mobiliario y Equipo Educativo y Recreativo	0	0	0	0
Equipo Instrumental Médico y de Laboratorio	57,305,581	385,096	53,022,762	4,282,818
Vehículos y Equipo de Transporte	12,639,026	174,928	9,685,455	2,953,571
Maquinaria, Otros Equipo y Herramientas	6,721,821	94,852	5,641,006	1,080,815

La depreciación y amortización de los bienes muebles, inmuebles e intangibles se registra de conformidad con lo establecido en el "Acuerdo por el que se emiten las reglas específicas del registro y valoración del patrimonio" emitido por el CONAC y publicado en el Diario Oficial de la Federación el 13 de diciembre de 2011, siendo la última reforma el 27 de diciembre de 2017; el efecto al 31 de marzo de 2021 representa un importe acumulado de \$194,247,694 pesos.

Pensiones Civiles del Estado de Chihuahua
Notas a los Estados Financieros al 31 de marzo de 2021
(PESOS)

Pasivo.

Relación de Cuentas y Documentos por pagar:

Concepto	Importe
Proveedores por Pagar a Corto Plazo	698,087,358
Retenciones y Contribuciones Por Pagar a Corto Plazo	6,229,676
Otras Cuentas por Pagar a Corto Plazo	502,303,991
Provisiones a Corto Plazo	3,094,990,585
Provisiones para Pensiones a Largo Plazo	119,037,541,607
Total Pasivo	123,339,153,216

Las Cuotas de los trabajadores se consideran provisión para pensiones a largo plazo ya que se integra un pasivo para el momento en que se dé la jubilación o pensión del trabajador.

Pasivos Laborales.

Este rubro representa el pasivo laboral de la entidad al 31 de diciembre del 2020 de acuerdo al calculo actuarial emitido por el actuario Francisco Miguel Aguirre Villareal, ced. Prof. 5508498, actuario certificado en pasivos contingentes no. 91, emitido con fecha 21 de mayo de 2020

	Retiro	Terminación	Total
Pasivo Neto Proyectado 2019	98,940,182,647	7,522,013,998	106,462,196,645
Pagos Esperados 2020	6,214,704,172	32,419,652	6,247,123,824
Costo Neto Proyectado esperado 2020	12,742,452,014	1,250,837,688	13,993,289,701
Pasivo Neto Proyectado Esperado 2020	105,467,930,488	8,740,432,033	114,208,362,522
Obligación Transitoria en Utilidades Retenidas 2020	44,954,728,209	0	44,954,728,209
Pérdidas/(ganancias) actuariales a ORI 2020	0	0	0
Activos del Plan Esperados 2020	0	0	0
Provisión Final Esperada 2020	150,422,658,697	8,740,432,033	159,163,090,731

Comentarios generales y recomendaciones emitidos por el actuario:

-Algunos de los datos mas relevantes de la valuacion actuarial son:

El numero de trabajadores con derecho a pensión por jubilación, vejez o cesantía es de 1,839 personas, lo que representa el 9.37% del numero total de pensionados existentes al 31 de diciembre de 2019 y 4.67% del numero de trabajadores activos.

Actualmente el sistema de pensiones se encuentra en un estado de insuficiencia

Pensiones Civiles del Estado de Chihuahua
Notas a los Estados Financieros al 31 de marzo de 2021
(PESOS)

II) NOTAS AL ESTADO DE ACTIVIDADES

Ingresos

Cuotas y aportaciones al servicio medico	144,603,629.66
Cuotas de ahorro para el retiro	230,822,805.25
Otras cuotas y aport. para la seguridad social	388,143,215.34
Subtotal	763,569,650.25
ing. por vías. De bienes y serv. de org. descent.	0
Transferencias internas y asig. al sector público	1,821,556,425.58
Total	2,585,126,075.83

Otros ingresos y beneficios	
Ingresos financieros:	
Intereses por prestamos	1,570,772.52
Intereses bancarios	584,136.15
Rendimiento sobre inversiones temporales	4,649,669.85
Total ingresos financieros	6,804,578.52

Incremento por variación de inventarios	28,728
--	---------------

Otros ingresos	
Descuentos sobre compras	1,699,565.39
Ingreso por diferencia en saldo	5,488.88
Varios	5,949.86
Recuperación de medicamentos de derechohabientes	-
Utilidad en Venta de Activo	-
Cheques cancelados no cobrados	7,369.52
Venta de bases de licitación	58,000.00
Recargos varios	0.00
Total otros ingresos	1,776,373.65

Total otros ingresos y beneficios	8,609,680.15
--	---------------------

Total de Ingresos	2,593,735,755.98
--------------------------	-------------------------

Pensiones Civiles del Estado de Chihuahua
Notas a los Estados Financieros al 31 de marzo de 2021
(PESOS)

Gastos y Otras Pérdidas

REMUNERACIONES AL PERSONAL DE CARÁCTER PERMANENTE	5111	70,928,663.03	2%
REMUNERACIONES AL PERSONAL DE CARÁCTER TRANSITORIO	5112	3,583,316.50	0%
REMUNERACIONES ADICIONALES Y ESPECIALES	5113	20,176,284.65	1%
SEGURIDAD SOCIAL	5114	8,136,530.73	0%
OTRAS PRESTACIONES SOCIALES Y ECONÓMICAS	5115	23,838,456.04	1%
PAGO DE ESTÍMULOS A SERVIDORES PÚBLICOS	5116	36,393.70	0%
MAT. DE ADMON. EMISION DE DOCTOS. ARTIC. OFICIALES	5121	591,646.86	0%
ALIMENTOS Y UTENSILIOS	5122	1,531,129.90	0%
MAT. Y ARTIC. DE CONSTRUCCION Y DE REPARACION	5124	2,220,638.18	0%
PRODUCTOS QUÍMICOS, FARMACEUTICOS Y DE LABORATORIO	5125	195,918,858.31	5%
COMBUSTIBLES, LUBRICANTES Y ADITIVOS	5126	671,349.82	0%
VESTUARIO, BLANCOS, PRENDAS PROTECC. ART. DEPORT.	5127	0.00	0%
MATERIALES Y SUMINISTROS PARA SEGURIDAD	5128	709,641.11	0%
HERRAMIENTAS, REFACCIONES Y ACCESORIOS MENORES	5129	0.00	0%
SERVICIOS BÁSICOS	5131	1,466,229.54	0%
SERVICIOS DE ARRENDAMIENTO	5132	518,850.86	0%
SERV. PROFES., CIENTÍFICOS, TÉCNICOS Y OTROS SERV.	5133	42,677,239.57	1%
SERVICIOS FINANCIEROS, BANCARIOS Y COMERCIALES	5134	77,571.69	0%
SERVICIOS DE COMUNICACIÓN SOCIAL Y PUBLICIDAD	5136	31,587.78	0%
SERVICIOS DE TRASLADO Y VIATICOS	5137	112,126.32	0%
SERVICIOS OFICIALES	5138	1,083,208.32	0%
TRANSFERENCIAS A ENTIDADES	5221	0.00	0%
PENSIONES Y JUBILACIONES	5250	3,322,709,524.95	90%
DEPRECIACIONES DE BIENES INMUEBLES	5513	1,163,283.96	0%
DEPRECIACIONES DE BIENES MUEBLES	5514	1,197,050.52	0%
VARIAC. ALMACEN DE MAT. Y SUMINISTROS DE CONSUMO	5525	21,943.63	0%
OTROS GASTOS VARIOS	5549	53.07	0%
PENAS MULTAS	5541	6,620.00	0%
		3,699,408,199.04	

Las cuentas que superaron el 10% del importe total del gasto es únicamente 1; 5250; Representa el monto pagado por jubilaciones.

Cabe mencionar que los puntos anteriores forman parte del objeto social de la institución.

Pensiones Civiles del Estado de Chihuahua
Notas a los Estados Financieros al 31 de marzo de 2021
(PESOS)

III) NOTAS AL ESTADO DE VARIACIÓN EN LA HACIENDA PÚBLICA

En el Rubro de Cambios por Errores contables los movimientos más significativos son los siguientes.

Ejercicio 2014 ajuste por \$66,398,334 reconociendo el bono magisterial de diciembre de 2014.
Ejercicio 2015, ajuste reconocimiento del Estudio Actuarial por \$3,659,036,145
Ejercicio 2018, cancelación de aportaciones por \$21,837,600.30
Ejercicio 2018, registro de aportación patronal cuenta individual \$ 65,328,561.64
Ejercicio 2018, penalización proveedores \$ 1,169,979.26

IV) NOTAS AL ESTADO DE FLUJOS DE EFECTIVO

Efectivo y equivalentes

Del análisis del saldo inicial y final que se reflejan en la última parte el Estado de Flujo de Efectivo, se determina la disminución del efectivo derivado de la aplicación de los recursos de 2020

	2021	2020
Bancos		
Bancomer	56,607,391	342,863,913
Scotiabank	14,670,434	14,674,772
Santander	131,747,850	9,458,188
Banamex	596,962	236,090
Total	203,622,657	367,232,964

	2021	2020
Inversiones temporales		
Bancomer	480,976,719	0
Santander	116,901,543	153,987,059
Vector	2,522,421,864	1,766,929,629
Total	3,120,300,126	1,922,916,689

Las adquisiciones de Bienes Muebles e Inmuebles se integran de la siguiente forma:

	2021	2020
Muebles de oficina y estantería	0	0
Otros mobiliarios y equipos	0	0
Aparatos deportivos	0	0
Maquinaria, otros equipos y herramientas	12,888,820	29,842,160
Equipos de comunicación	0	0
Equipo de generación eléctrica	0	0
Equipo médico	0	1,886,042,840
Equipo de cómputo y tecnologías de la información	0	10,524,360
Total	12,888,820	1,926,409,360

Pensiones Civiles del Estado de Chihuahua
Notas a los Estados Financieros al 31 de marzo de 2021
(PESOS)

Fujos de Efectivos Netos de Actividades de Operacion

	2021	2020
Exceso/(Deficit) de ingresos sobre egresos	-484,205,054	-896,016,566
Partidas de ejercicios anteriores	0	1,993,539
Baja de activos fijos	0	0
Incremento (disminución) ya la reserva de obligacione contingentes	645,513,823	602,399,317
Beneficios a los empleados a Cto Plazo	0	0
Incremento a la reserva de gratificación anual	2,873,550	-25,806,456
Depreciación	783,538	741,967
Total	164,965,857	-316,688,200

V) **CONCILIACION ENTRE LOS INGRESOS PRESUPUESTARIOS Y CONTABLES, ASI COMO ENTRE LOS EGRESOS PRESUPUESTARIOS Y GASTOS CONTABLES**

1. Ingresos Presupuestarios	2,499,514,821
2. Más ingresos contables no presupuestarios	94,220,935
2.1 Ingresos Financieros	6,804,579
2.2 Incremento por Variación de Inventarios	28,728
2.3 Disminución del exceso de estimaciones por pérdida o deterioro u obsolescencia	0
2.4 Disminución del exceso de provisiones	0
2.5 Otros ingresos y beneficios varios	0
2.6 Otros ingresos contables no presupuestarios	87,387,629
3. Menos ingresos presupuestarios no contables	0
3.1 Aprovechamientos Patrimoniales	0
3.2 Ingresos derivados de financiamientos	0
3.3 Otros ingresos presupuestarios no contables	0
4. Ingresos Contables (4 = 1 + 2 - 3)	2,593,735,756

Pensiones Civiles del Estado de Chihuahua
Notas a los Estados Financieros al 31 de marzo de 2021
(PESOS)

1. Total de egresos (presupuestarios)	1,760,490,667
2. Menos egresos presupuestarios no contables	12,889
2.1 Materias Primas y Materiales de Producción y Comercialización	0
2.2 Materiales y Suministros	0
2.3 Mobiliario y Equipo de Administración	0
2.4 Mobiliario y Equipo Educativo y Recreativo	0
2.5 Equipo e Instrumental Médico y de Laboratorio	0
2.6 Vehículos y Equipo de Transporte	0
2.7 Equipo de Defensa y Seguridad	0
2.8 Maquinaria, Otros Equipos y Herramientas	12,889
2.9 Activos Biológicos	0
2.10 Bienes Inmuebles	0
2.11 Activos Intangibles	0
2.12 Obra Pública en Bienes de Dominio Público	0
2.13 Obra Pública en Bienes Propios	0
2.14 Acciones y Participaciones de Capital	0
2.15 Compra de Títulos y Valores	0
2.16 Concesión de Préstamos	0
2.17 Inversiones en Fideicomisos, Mandatos y Otros Análogos	0
2.18 Provisiones para Contingencias y Otras Erogaciones Especiales	0
2.19 Amortización de la Deuda Pública	0
2.20 Adeudos de Ejercicios Fiscales Anteriores (ADEFAS)	0
2.21 Otros Egresos Presupuestales No Contables	0
3. Más Gasto Contable No Presupuestales	1,936,923,800
3.1 Estimaciones, Depreciaciones, Deterioros, Obsolescencia y Amortizaciones	2,360,334
3.2 Provisiones	0
3.3 Disminución de inventarios	21,944
3.4 Aumento por insuficiencia de estimaciones por pérdida o deterioro u obsolescencia	0
3.5 Aumento por insuficiencia de provisiones	1,936,541,469
3.6 Otros Gastos	53
3.7 Otros Gastos Contables No Presupuestales	0
4. Total de Gasto Contable (4 = 1 - 2 + 3)	3,699,401,579

Pensiones Civiles del Estado de Chihuahua
Notas a los Estados Financieros al 31 de marzo de 2021
(PESOS)

b) NOTAS DE MEMORIA (CUENTAS DE ORDEN)

Se registra en cuenta de orden lo recargos por falta de pago de las Instituciones afiliadas, cuyo saldo al 31 de marzo de 2019 asciende a \$ 1,361,388.04

c) NOTAS DE GESTION ADMINISTRATIVA

1. Introducción

A partir del 1º de enero de 2014 entra en vigor la nueva ley de Pensiones Civiles del Estado de Chihuahua, que regula las prestaciones socioeconómicas de sus afiliados.

2. Panorama Económico y Financiero

La institución se alinea al plan de austeridad emitido por Gobierno Central.

3. Autorización e Historia

El organismo fue creado por decreto 92 del H. Congreso del Estado de Chihuahua el 23 de enero de 1957.

Pensiones Civiles del Estado de Chihuahua es un Organismo Público Descentralizado con personalidad jurídica y patrimonio propio

Esta antigua "Dirección de Pensiones Civiles del Estado", fue creada como organismo descentralizado del Gobierno del Estado de Chihuahua y, como tal, tiene personalidad jurídica, patrimonio y competencia propios, de acuerdo con la Ley que la creó, que fue aprobada en 1957 y modificada sustancialmente en 1981.

A fines de 1981 se aprobó una nueva Ley de Pensiones y el actual Reglamento de los Trabajadores al Servicio del Estado.

El máximo órgano de gobierno es la H. Junta Directiva integrada por los titulares de: Secretaría de Hacienda, Secretaría de Educación, Cultura y Deporte, Secretaría de Salud, Rector de la Universidad Autónoma de Chihuahua, Secretario General de la Sección 42 del Sindicato Nacional de Trabajadores de la Educación, Secretario General del Sindicato de Trabajadores al Servicio del Gobierno del Estado y el Director General de Pensiones Civiles del Estado.

Administrativamente, dirección general cuenta con 4 direcciones, la Médica y la de Finanzas, la de Administración y la de Prestaciones, que a su vez cuentan con Departamentos y Delegaciones Cabecera, Divisiones, Secciones y botiquines.

Pensiones Civiles del Estado de Chihuahua
Notas a los Estados Financieros al 31 de marzo de 2021
(PESOS)

4. Organización y Objeto Social

a) Objeto Social

Regular el régimen de seguridad social de los trabajadores al servicio del Gobierno del Estado de Chihuahua, de la Sección XLII del Sindicato Nacional de Trabajadores de la Educación, del Sindicato de Trabajadores al Servicio de Gobierno del Estado, de la Universidad Autónoma de Chihuahua y otros Organismos Públicos Descentralizados.

b) Principales Actividades

Entre las principales actividades se encuentran:

- Proporcionar servicio médico
- Pago de Pensiones y Jubilaciones
- Otorgar Préstamos personales

c) Ejercicio Fiscal

La información que se emite corresponde al ejercicio fiscal comprendido del 01 de enero al 31 de marzo

d) Régimen Jurídico.

Ley de Pensiones Civiles del Estado de Chihuahua.

e) Consideraciones Fiscales.

De acuerdo a las disposiciones de la Ley del ISR, el Organismo no está sujeto al impuesto sobre la renta ("ISR") por su carácter de persona moral con fines no lucrativos, de acuerdo con el Artículo 79 de la Ley de dicho impuesto; únicamente estamos obligados a enterar lo siguiente:

- Las retenciones de ingresos por salarios
- Las retenciones de ingresos por arrendamiento
- Las retenciones de ingresos por servicios profesionales.

Pensiones Civiles del Estado de Chihuahua
Notas a los Estados Financieros al 31 de marzo de 2021
(PESOS)

f) Estructura Organizacional Básica.

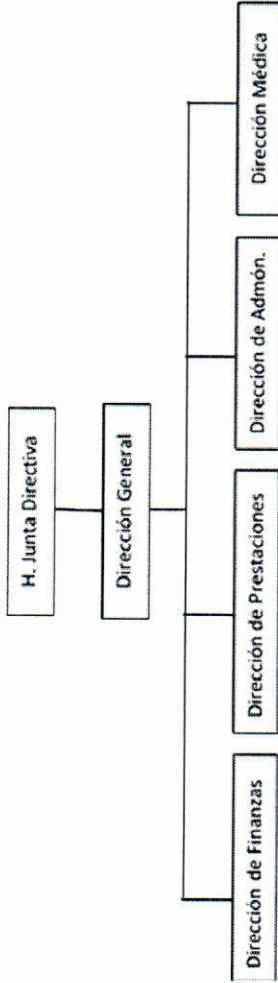

5. Bases de Preparación de los Estados Financieros.

- a) El Organismo ha adoptado los lineamientos que se derivan de la LGCG, de conformidad con lo establecido en el Acuerdo de Interpretación sobre las Obligaciones Establecidas en los Artículos Transitorios de la LCCG para la emisión de los estados
- b) Para la integración de los estados financieros, el Organismo ha decidido utilizar el costo histórico en las operaciones del
- c) El Organismo tiene la obligación de apegarse en la preparación de sus estados financieros a los siguientes postulados básicos
 - Sustancia económica
 - Entes públicos
 - Existencia permanente
 - Revelación suficiente
 - Importancia relativa
 - Registro e integración presupuestaria
 - Consolidación de la información financiera
 - Devengo contable
 - Valuación
 - Dualidad económica
 - Consistencia

Pensiones Civiles del Estado de Chihuahua
Notas a los Estados Financieros al 31 de marzo de 2021
(PESOS)

6. Políticas de Contabilidad Significativas

a) Actualización:

Los saldos que provienen de adquisiciones realizadas entre el 1 de enero de 2002 y hasta el 31 de diciembre de 2007 se actualizaron aplicando factores derivados del Índice Nacional de Precios al Consumidor ("INPC") hasta esa fecha. El importe de los activos fijos adquiridos hasta el 31 de diciembre de 2001, fue el que se reportó a esa fecha con base en valores netos de reposición de acuerdo con avalúos de peritos independientes y posteriormente fueron actualizados utilizando factores derivados del INPC.

Por los ejercicios 2008 al 2010 se presentó una inflación acumulada de 14.5% por lo que se estuvo un período de desconexión inflacionaria, en donde los Estados Financieros de años anteriores deben conservar los efectos de re expresión; mientras que a partir del ejercicio de 2008 no se reconocerán los efectos de la inflación.

a) Método de Valuación de Inventarios.

Los inventarios que se presentan en el estado de situación financiera son valuados utilizando el método de últimas entradas,

b) Cálculo Actuarial.

El estudio actuarial corresponde a cifras al 31 de diciembre de 2017, el cual ya contempla las modificaciones a la nueva ley que

entró en vigor a partir de enero del 2014.

El pasivo neto proyectado de este estudio fue de \$106,462,196.645, por lo que en julio de 2020 se efectuó un ajuste para llegar a

la cifra anteriormente citada. El importe de dicho ajuste que afectó al ejercicio del 2020 fue de \$ 8,270,454,267

c) Provisiones.

Se crea la provisión para el pago de gratificación anual a los empleados de la institución cual se cancela en diciembre al momento del pago de dicha prestación. Al mes de febrero el monto es de \$8,571,133.19

Pensiones Civiles del Estado de Chihuahua
Notas a los Estados Financieros al 31 de marzo de 2021
(PESOS)

7. Reporte Analítico del Activo.

En el 2021 se aplicaron las siguientes tasas de depreciación de Activo Fijo

Cuenta	Nombre	Tasa de Depreciación 2021
1-2-3-1-0	Terrenos	
1-2-3-3-0	Edificios no Habitacionales	3.30%
1-2-4-1-1	Muebles de oficina y estantería	10%
1-2-4-1-2	Muebles excepto de oficina y estantería	10%
1-2-4-1-3	Equipo de cómputo y tecnologías de la información	33.33%
1-2-4-1-9	Otros mobiliarios y equipos de administración	10%
1-2-4-2-1	Equipos y aparatos audiovisuales	33.33%
1-2-4-2-2	Aparatos deportivos	20%
1-2-4-2-3	Cámaras fotográficas y de video	33.33%
1-2-4-2-9	Otros mobiliarios y equipo educacional y recreativo	20%
1-2-4-3-1	Equipo médico y de laboratorio	20%
1-2-4-4-1	Vehículos y equipo terrestre	20%
1-2-4-4-9	Otros equipos de transporte	20%
1-2-4-6-2	Maquinaria y equipo industrial	10%
1-2-4-6-3	Maquinaria y equipo de construcción	10%
1-2-4-6-4	Sistemas de aire acondicionado, calefacción y de refrigeración industrial y comercial	10%
1-2-4-6-5	Equipo de comunicación y telecomunicación	10%
1-2-4-6-6	Equipos de generación eléctrica, aparatos y accesorios eléctricos	10%
1-2-4-6-7	Herramientas y maquinarias-herramientas	10%
1-2-4-6-9	Otros equipos	10%

Bajo protesta de decir verdad declaramos que los Estados Financieros y sus Notas son razonablemente correctos y responsabilidad del emisor

SALDO INSTITUCIONES AFILIADAS

El saldo de esta cuenta se integra de la siguiente forma :

Institución	MARZO					FEBRERO					2020				
	Pensiones		Pensiones Nueva Ley Regularizadas		Total	Pensiones		Pensiones Nueva Ley Regularizadas		Total	Pensiones		Pensiones Nueva Ley Regularizadas		Total
	Individuales	Cuentas	Individuales	Cuentas		Individuales	Cuentas	Individuales	Cuentas		Individuales	Cuentas	Individuales	Cuentas	
AUDITORIA SUPERIOR DEL ESTADO	142	38	128	0	702	145	38	123	0	228	534	228	120	355	
COLEGIO EST.CIENT.Y TECN.EDO.CHIH.	116	1	0	0	197	233	2	0	0	120	355	120	0	355	
COMISION ESTATAL DE LOS DERECHOS HUMAN	34	105	123	15	277	111	111	117	37	12	277	12	277	3950	
COMISION ESTATAL DE VIVIENDA SUELO E INFR	532	2,093	1,815	50	4,490	478	1,849	1,578	45	45	3,950	1,019	10,527	16,152	
CONGRESO DEL ESTADO	2,432	1,012	2,212	10,840	16,496	2,386	1,019	2,221	318	12,229	18,033	3	58	18,033	
CONGRESO DEL ESTADO (Eventuales Congreso)	306	1,160	4,272	12,639	18,378	318	1,167	4,320	8	12,229	18,033	3	58	18,033	
CONSEJO ESTATAL DE POBLACION	26	11	47	3	87	13	8	35	3	3	58	3	3	58	
DESARROLLO INTEGRAL DE LA FAMILIA DEL ES	12	425	890	50	1,377	145	732	1,418	42	42	2,337	42	0	2,337	
FIDEAPECH	3	13	56	1	73	0	13	54	0	0	88	0	0	88	
INSTITUTO CHIHUAHUENSE DE INFRAESTRUCTU	4	76	129	0	210	5	76	126	0	0	208	0	0	208	
INSTITUTO CHIHUAHUENSE DE LA JUVENTUD	4	0	42	2	48	2	0	94	3	3	99	3	0	99	
INSTITUTO CHIHUAHUENSE DE LAS MUJERES	0	90	76	0	166	1	156	131	0	0	288	0	0	288	
INSTITUTO CHIHUAHUENSE DE SALUD	10,306	0	0	2,209	12,515	10,327	0	0	0	2,049	12,376	0	0	12,376	
INSTITUTO CHIHUAHUENSE DEL DEPORTE Y CUI	251	1,292	1,249	50	2,842	251	1,203	1,156	50	2,690	2,690	50	0	2,690	
INSTITUTO CHIHUAHUENSE PARA LA TRANSPAR	497	0	0	1	498	501	37	94	3	3	636	3	0	636	
INSTITUTO CHIHUAHUENSE DE COMPETITIVIDAD	5	41	64	3	113	5	30	47	2	2	84	2	0	84	
INSTITUTO ESTATAL ELECTORAL	5	48	40	0	93	5	48	40	0	0	93	0	0	93	
JUNTA CENTRAL DE AGUA Y SANEAMIENTO	2,356	339	297	138	3,130	2,425	341	296	162	3,223	3,223	162	1	3,223	
JUNTA DE ASISTENCIA SOCIAL PRIVADA EN EL I	0	0	14	1	15	0	0	14	0	0	15	0	0	15	
JUNTA MPAL DE AGUA ALDAMA	0	0	0	168	168	0	0	0	0	0	165	0	0	165	
JUNTA MPAL DE AGUA BUENAVENTURA	0	0	0	20	20	0	0	0	0	0	20	0	0	20	
JUNTA MPAL DE AGUA CAMARGO	0	0	0	0	0	0	0	0	0	0	0	0	0	0	
JUNTA MPAL DE AGUA GUERRERO	0	0	0	0	0	0	0	0	0	0	0	0	0	0	
JUNTA MPAL DE AGUA JIMENEZ	0	0	0	23	23	0	0	0	0	0	23	0	0	23	
JUNTA MPAL DE AGUA MADERA	0	0	0	4,324	4,324	0	0	0	0	0	4,423	0	0	4,423	
JUNTA MPAL DE AGUA MEOQUI	0	0	0	1,367	1,367	0	0	0	0	0	1,396	0	0	1,396	
JUNTA MPAL DE AGUA PRAXEDIS G GRO	0	0	0	53	53	0	0	0	0	0	51	0	0	51	
JUNTA MPAL DE AGUA ROSALES	0	0	0	1,465	1,465	0	0	0	0	0	1,532	0	0	1,532	
JUNTA MPAL DE AGUA SAUCILLO	0	0	0	9	9	0	0	0	0	0	9	0	0	9	
JUNTA MPAL DE AGUA SAUCILLO	0	0	0	426	426	0	0	0	0	0	433	0	0	433	
JUNTA MPAL DE AGUA SN FCO DEL ORO	0	0	0	1,124	1,124	0	0	0	0	0	1,134	0	0	1,134	
JUNTA MPAL DE AGUA SN JUANITO	0	0	0	1,501	1,501	0	0	0	0	0	1,516	0	0	1,516	
JUNTA MPAL DE AGUA STA BARBARA	0	0	0	1,571	1,571	0	0	0	0	0	1,595	0	0	1,595	
JUNTA MPAL DE AGUA VILLA AHUMADA	0	0	0	219	219	0	0	0	0	0	242	0	0	242	
JUNTA MUNICIPAL DE AGUA DE OJINAGA	2,130	4	423	10,321	12,878	2,174	4	427	4	10,457	13,062	4	4	13,062	
JUNTA MUNICIPAL DE AGUA Y SANEAMIENTO CH	90,922	20,588	6,959	139,889	258,358	90,520	20,546	6,884	28	140,181	258,132	28	28	258,132	
JUNTA MUNICIPAL DE AGUA Y SANEAMIENTO DE	1,330	28	55	923	2,336	1,342	28	54	798	2,222	2,222	798	0	2,222	
JUNTA MUNICIPAL DE AGUA Y SANEAMIENTO DE	11,305	2,770	1,221	24,985	40,282	11,529	2,830	1,260	2,830	25,029	40,649	2,830	5	40,649	
JUNTA MUNICIPAL DE AGUA Y SANEAMIENTO HI	17,569	6,001	4,815	34,594	62,978	17,510	5,996	4,809	66	34,753	63,073	66	5	63,073	
PROMOTORA PARA EL DESARROLLO ECONÓMIK	0	66	55	7	128	0	66	55	163	5	126	5	0	126	
SECRETARIA DE COMUNICACIONES Y OBRAS PI	15	112	163	0	290	16	116	163	0	0	295	0	0	295	
SECRETARIA DE CULTURA	0	0	0	0	0	0	0	0	0	0	0	0	0	0	
SECRETARIA DE HACIENDA	4,230	4,027	34,289	201,889	244,435	5,637	6,612	34,289	8	46,538	46,538	8	0	46,538	
SECRETARIA EJECUTIVA DEL SISTEMA ESTATAL	0	8	24	0	32	0	8	24	0	0	32	0	0	32	
SUBSISTEMA DE PREPARATORIA ABIERTA DEL I	71	1,922	727	0	2,720	65	2,998	1,013	43	0	4,076	43	0	4,076	
TRIBUNAL ESTATAL ELECTORAL	9	43	77	9	139	12	43	79	5	5	138	5	0	138	
TRIBUNAL SUPERIOR DE JUSTICIA	45,612	3,987	8,075	52,589	110,262	74,792	4,727	9,420	11,615	11,615	100,554	11,615	0	100,554	
UNIVERSIDAD AUTONOMA DE CHIHUAHUA	330,054	22,014	151,839	518,696	1,022,603	321,566	21,305	147,122	169,861	169,861	659,854	169,861	0	659,854	
Subsidios a Cargo de la Secretaría de Hacienda	520,279	68,315	220,177	1,022,651	1,831,421	542,441	72,108	217,463	640,182	640,182	1,472,193	640,182	0	1,472,193	
Subsidio Nómina de Jubilados				243,693	243,693						494,039			494,039	
Subsidio Gastos de Operación				394,039	394,039						1,966,232			1,966,232	
Total	520,279	68,315	220,177	1,022,651	2,225,460	542,441	72,108	217,463	640,182	640,182	1,966,232	640,182	0	1,966,232	

DERECHOHABIENCIA

Al 31 de marzo del 2021, los derechohabientes registrados ante el servicio médico de Pensiones Civiles del Estado por Dependencia son los siguientes:

CLAVE	DEPENDENCIA	ASEG.	BENEF.	TOTAL	COSTO POR DEPENDENCIA	% POR DEPENDENCIA
1	PODER LEGISLATIVO	345	236	581	2,449	0.66%
2	PODER EJECUTIVO	5,068	5,475	10,543	44,442	11.98%
3	PODER JUDICIAL	3,946	4,268	8,214	34,624	9.33%
4	MAGISTERIO	23,104	24,991	48,095	202,734	54.63%
5	UNIVERSIDAD AUTONOMA DE CHIHUAHUA	3,983	4,788	8,771	36,972	9.96%
6	JUNTA MUNICIPAL DE AGUA - CHIHUAHUA	1,123	1,858	2,981	12,566	3.39%
7	JUNTA CENTRAL DE AGUA	78	89	167	704	0.19%
8	PENSIONES CIVILES DEL ESTADO	2,048	2,349	4,397	18,535	4.99%
9	INSTITUTO CHIHUAHUENSE DE SALUD	379	164	543	2,289	0.62%
10	S.T.S.G.E.	4	4	8	34	0.01%
14	JUNTA DE ASISTENCIA PRIVADA	1	1	2	8	0.00%
18	F.I.D.E.A.P.E.CH.	1	0	1	4	0.00%
20	JUNTA MUNICIPAL DE AGUA - DELICIAS	204	322	526	2,217	0.60%
21	JUNTA MUNICIPAL DE AGUA - N.C.GDES.	105	139	244	1,029	0.28%
22	JUNTA MUNICIPAL DE AGUA - OJINAGA	45	74	119	502	0.14%
23	JUNTA MUNICIPAL DE AGUA - PARRAL	147	238	385	1,623	0.44%
25	PROMOTORA DE LA INDUSTRIA CHIHUAHUENSE	6	7	13	55	0.01%
28	CONSEJO ESTATAL DE POBLACION	4	0	4	17	0.00%
30	DESARROLLO INTEGRAL DE LA FAMILIA	55	36	91	384	0.10%
31	INSTITUTO DE LA VIVIENDA DEL ESTADO DE CHIH.	6	2	8	34	0.01%
35	JUNTA MUNICIPAL DE AGUA - VILLA AHUMADA	20	34	54	228	0.06%
36	JUNTA MUNICIPAL DE AGUA - ALDAMA	50	82	132	556	0.15%
38	JUNTA MUNICIPAL DE AGUA- BOCOYNA	26	33	59	249	0.07%
39	JUNTA MUNICIPAL DE AGUA - BUENAVENTURA	30	58	88	371	0.10%
40	JUNTA MUNICIPAL DE AGUA - CAMARGO	74	116	190	801	0.22%
41	JUNTA MUNICIPAL DE AGUA - GPE..., D.B.	19	21	40	169	0.05%
42	JUNTA MUNICIPAL DE AGUA - GUERRERO	29	30	59	249	0.07%
43	JUNTA MUNICIPAL DE AGUA - JIMENEZ	69	120	189	797	0.21%
44	JUNTA MUNICIPAL DE AGUA - MADERA	25	42	67	282	0.08%
45	JUNTA MUNICIPAL DE AGUA - MEOQUI	60	89	149	628	0.17%
46	JUNTA MUNICIPAL DE AGUA - ROSALES	17	17	34	143	0.04%
47	JUNTA MUNICIPAL DE AGUA - SAN FCO. ORO	16	8	24	101	0.03%
48	JUNTA MUNICIPAL DE AGUA - STA. BARBARA	18	19	37	156	0.04%
49	JUNTA MUNICIPAL DE AGUA - SAUCILLO	13	15	28	118	0.03%
54	COMISION ESTATAL DE DERECHOS HUMANOS	8	16	24	101	0.03%
55	CECYTECH	41	56	97	409	0.11%
56	INSTIT CHIH DEL DEPORTE Y CULTURA FISICA	5	9	14	59	0.02%
57	INSTITUTO CHIHUAHUENSE DE LA JUVENTUD	3	0	3	13	0.00%
59	INSTITUTO CHIHUAHUENSE PARA LA TRANSPARENCIA	1	1	2	8	0.00%
60	TRIBUNAL ESTATAL ELECTORAL	3	13	16	67	0.02%
63	INSTITUTO DE INNOVACIÓN Y COMPETITIVIDAD	1	2	3	13	0.00%
66	CONGRESO DEL ESTADO DE CHIHUAHUA	325	387	712	3,001	0.81%
69	AUDITORIA SUPERIOR DEL ESTADO	143	179	322	1,357	0.37%
	TOTAL	41,648	46,388	88,036	371,096	100.00%

*SE CUENTA UNA SOLA VEZ EL ASEGURADO INDEPENDIEMENTE DE LAS PLAZAS QUE TENGA Y DEPENDENCIAS EN LAS QUE LABORA.

NOTA: INFORMACION DE DERECHOHABIENTES PROPORCIONADA POR EL DEPARTAMENTO DE AFILIACION Y VIGENCIA

DESGLOSE DEL COSTO DEL SERVICIO MEDICO

El costo del servicio médico al 31 de marzo de 2021 es el siguiente (miles de pesos):

CONCEPTO	SUBROGADOS		P.C.E.		TOTAL
	HOSPITALES	OTROS	DIRECTOS	OTROS	
ASISTENCIA	8,247	-	-	-	8,247
DERECHO DE SALA	2,364	-	-	-	2,364
AUXILIARES DE DIAGNOSTICO	11,159	2,322	-	-	13,481
TRATAMIENTOS	5,302	245	-	-	5,547
EQUIPO	7,944	3,389	-	-	11,333
SERV. PROF. POR EVENTO	1,330	246	-	-	1,576
PROTESIS	2,462	-	-	-	2,462
SERVICIOS PROFESIONALES POR HORA	-	-	-	-	0
MEDICAMENTOS CLINICAS	21,693	-	-	-	21,693
MATERIAL DE CURACION CLINICAS	17,938	-	-	-	17,938
MEDICAMENTO SUBROGADO	-	16,987	-	-	16,987
MEDICAMENTOS FARMACIAS PCE	-	-	125,637	-	125,637
MATERIAL DE CURACION PCE	-	-	11,203	-	11,203
NOMINA	-	-	85,784	39,028	124,812
SERVICIOS : BASICOS, APOYO Y GENERALES	-	-	-	7,817	7,817
TOTAL	78,439	23,189	222,624	46,845	371,096

JUBILADOS Y PENSIONADOS

Jubilados y Pensionados por dependencia al 31 de marzo de 2021

DEPENDENCIA	ESTATUS			TOTAL DE PERSONAS
	JUBILADOS	PENSIONADOS	P.V.O.	
01 PODER LEGISLATIVO	46	89	289	424
02 BUROCRATAS	1,828	1,008	797	3,633
03 MAGISTERIO	10,378	1,224	1,140	12,742
04 PODER JUDICIAL	401	119	101	621
05 UNIVERSIDAD AUTONOMA DE CHIHUAHUA	1,023	344	270	1,637
06 JUNTA MUNICIPAL DE AGUA - CHIHUAHUA	229	97	86	412
07 JUNTA CENTRAL DE AGUA	42	17	9	68
08 PENSIONES CIVILES DEL ESTADO	514	272	126	912
09 INSTITUTO CHIHUAHUENSE DE SALUD	240	110	17	367
14 JUNTA DE ASISTENCIA PUBLICA	1	0	0	1
18 F.I.D.E.A.P.E.CH.	0	1	0	1
20 JUNTA MUNICIPAL DE AGUA - DELICIAS	27	30	12	69
21 JUNTA MUNICIPAL DE AGUA - N.C.GDES.	21	6	3	30
21 JUNTA MUNICIPAL DE AGUA - OJINAGA	1	8	2	11
21 JUNTA MUNICIPAL DE AGUA - PARRAL	8	29	5	42
25 PROMOTORA DE LA INDUSTRIA CHIHUAHUENSE	2	4	0	6
28 CONSEJO ESTATAL DE POBLACION	2	2	0	4
30 DESARROLLO INTEGRAL DE LA FAMILIA	28	25	8	61
31 COMISION ESTATAL DE VIVIENDA	4	7	1	12
54 COMISION ESTATAL DE DERECHOS HUMANOS	1	5	5	11
55 CECYTECH	2	10	1	13
56 INSTIT. CHIH. DEL DEPORTE Y CULTURA FISICA	4	1	4	9
57 INSTITUTO CHIHUAHUENSE DE LA JUVENTUD	2	0	0	2
58 INSTITUTO ESTATAL ELECTORAL	1	0	0	1
59 ICHITAIP	0	1	0	1
61 INSTITUTO CHIHUAHUENSE LA MUJER	0	1	0	1
62 ICHIFE	0	0	1	1
67 SECRETARIA DE COMUNICACIÓN Y OBRAS PUBLICAS	0	2	0	2
Total	14,805	3,412	2,877	21,094

NOTA: INFORMACION PROPORCIONADA POR EL DEPARTAMENTO DE JUBILADOS Y PENSIONADOS

RECARGOS POR ADEUDOS DE INSTITUCIONES AFILIADAS

Al 31 de marzo de 2021 se tiene registrado en cuentas de orden, recargos por adeudos de Instituciones Afiliadas cuyo saldo se desglosa a continuación (miles de pesos):

DEPENDENCIA	IMPORTE	
	MARZO	2021
200 Coordinación Estatal de la Tarahumara	0	0
300 Consejo Estatal de Población	0	1
400 Comisión Estatal de Derechos Humanos	0	56
500 C.E.C.Y.T.E.CH	0	8
610 Secretaría de Hacienda Burócratas	12,305	470,635
700 DIF Estatal	0	584
800 FIDEAPECH	0	1
900 Inst. Chihuahuense de la Salud	118	53,095
1000 Comisión Estatal de Vivienda (COESVI)	53	4,573
1100 Inst. Chihuahuense de la Cultura	0	512
1200 Junta Central de Agua	25	19,497
1300 Junta Mpal. de Agua de Chihuahua	2,787	214,448
1400 Junta Mpal. de Agua de Delicias	398	30,856
1500 Junta Mpal. de Agua de Parral	566	33,926
1600 Junta Mpal. de Agua Nvo. Casas Gdes.	24	1,253
1700 Junta Mpal. de Agua de Ojinaga	135	8,238
1800 Junta Mpal. de Agua de Aldama	1	32
1900 Junta Mpal. de Agua de Saucillo	5	340
2000 Junta Mpal. de Agua de Rosales	0	0
2100 Junta Mpal. de Agua de Madera	16	1,201
2200 Junta Mpal. de Agua de Meoquí	0	0
2300 Junta Mpal. de Agua de Villa Ahumada	3	176
2400 Junta Mpal. de Agua de Bocoyna	16	1,113
2500 Junta Mpal. de Agua de Sta. Bárbara	11	645
2600 Junta Mpal. de Agua de Guerrero	0	0
2700 Junta Mpal. de Agua de San Fco. del Oro	13	534
2800 Junta Mpal. de Agua de Camargo	0	896
2900 Junta Mpal. de Agua de Buenaventura	0	164
3000 Junta Mpal. de Agua de Jiménez	53	3,142
3100 Junta Mpal. de Agua de Guadalupe	9	760
3200 Promotora de la Industria Chihuahuense	0	7
3800 Sindicato de Burocratas	0	0
4000 Universidad Autónoma de Chihuahua	13,539	470,369
4100 Inst. Chihuahuense del Deporte	37	1,676
4200 Inst. Chihuahuense de la Juventud	0	6
4300 Junta de Asistencia Privada	0	141
4400 Instituto Chihuahuense para la Transparencia	6	227
4500 Instituto Chihuahuense de Infraestructura Física y Educativa	0	20
4600 C.O.E.C.Y.T.E.CH	0	0
4700 Instituto Estatal Electoral	0	33
4800 Subsistema de Preparatoria Abierta	12	4,002
4900 Escuela Nomal Superior	0	0
5000 Tribunal Estatal Electoral de Chihuahua	0	48
5100 Instituto Chihuahuense de la Mujer	0	56
5200 Congreso del Estado de Chihuahua	247	2,569
5300 Secretaría de Comunicaciones y Obras Públicas	0	0
5400 Tribunal Superior de Justicia	1,324	33,299
5500 Congreso del Estado de Chihuahua	221	1,929
5400 Auditoria Superior	2	320
	31,927	1,361,388

TOTAL

NOTA: INFORMACION PROPORCIONADA POR EL DEPARTAMENTO DE INGRESOS

ANALISIS MENSUAL POR OBJETO DEL GASTO

COG	CONCEPTO	EJERCIDO A MARZO		VARIACION
		2021	2020	
11301	SUELDO	63,553,668	57,791,944	5,761,724
12201	SUELDOS BASE A PERSONAL EVENTUAL	3,583,317	4,013,212	-429,896
13101	PRIMA DE ANTIGÜEDAD	869,390	724,069	145,321
13107	QUINQUENIO 1	4,218,315	4,214,456	3,859
13201	GRATIFICACION ANUAL	8,757,867	8,278,335	479,532
13202	PRIMA VACACIONAL	771,019	606,780	164,239
13301	HORAS EXTRAS	118,928	97,560	21,368
13401	COMPENSACIONES	4,101,450	2,174,257	1,927,193
13430	COMPENSACIONES POR TIEMPO EXTRA FIJO	1,139,418	1,154,371	-14,953
13434	BONO DE RIESGO	4,482,560	4,159,741	322,820
14301	APORTACIONES PARA EL FONDO PROPIO	8,136,531	16,584,591	-8,448,060
15201	INDEMNIZACIONES	790,398	128,803	661,595
15301	PRESTACIONES Y HABERES DE RETIRO	0	0	0
15402	BONO DE GUARDERIA	44,766	48,099	-3,333
15407	DESPENSA	2,581,811	2,581,236	575
15408	GASTOS FUNERARIOS	1,689,579	274,844	1,414,734
15501	APOYO SUPERACION ACADEMICA	6,774,888	6,293,872	481,016
15507	BECAS AL TRABAJADOR	45,329	37,625	7,703
15905	BECAS PARA LOS HIJOS DE LOS EMPLEADOS	413,159	336,079	77,081
15912	DIAS ECONOMICOS	3,350,741	2,214,625	1,136,116
17145	ESTIMULO A LA PERMANENCIA	36,394	29,022	7,372
17104	ESTIMULOS AL DESEMPEÑO DE LA CALIDAD EN EL SEI	3,717,705	3,593,570	124,134
17146	OTROS ESTIMULOS	822,262	770,102	52,160
17162	ESTIMULO AL DESEMPEÑO LABORAL	2,002,682	1,644,254	358,428
17112	BONOS ANUALES Y ESPECIALES	0	0	0
17109	PUNTUALIDAD Y ASISTENCIA	4,680,835	4,379,812	301,023
21101	MATERIALES, UTILES Y EQUIPOS MENORES DE OFICINA	321,192	384,612	-63,420
21401	MATERIALES, UTILES Y EQUIPOS MENORES DE TECNOL	170,775	152,952	17,823
21501	MATERIAL IMPRESO E INFORMACION DIGITAL	888	0	888
21601	MATERIAL DE LIMPIEZA	1,535,984	428,254	1,107,730
21701	MATERIALES Y UTILES DE ENSEÑANZA	0	6,750	6,750
21802	IMPRESIONES OFICIALES, FORMATOS Y FORMAS VARIAS	2,607	3,121	-515
22101	PRODUCTOS ALIMENTICIOS PARA PERSONAS	5,299	40,790	-35,491
22301	UTENSILIOS PARA EL SERVICIO DE ALIMENTACION	243	1,873	-1,630
24601	MATERIAL ELECTRICO Y ELECTRONICO	0	0	0
25301	MEDICINAS Y PRODUCTOS FARMACEUTICOS	164,316,698	168,502,653	-4,185,956
25401	MATERIALES, ACCESORIOS Y SUMINISTROS MEDICOS	30,820,202	26,353,842	4,466,360
25501	MATERIALES, ACCESORIOS Y SUMINISTROS DE LABORATORIO	781,958	987,364	-205,406
26101	COMBUSTIBLES	260,579	338,181	-77,602
27101	VESTUARIO Y UNIFORMES	0	38,854	38,854
29201	REFACCIONES Y ACCESORIOS MENORES DE EDIFICIOS	164,314	162,938	1,376
29301	REFACCIONES Y ACCESORIOS MENORES DE MOBILIDAD Y EQUIPOS	17,338	8,805	8,534
29401	REFACCIONES Y ACCESORIOS MENORES DE EQUIPO DE COMPUTO	104,430	208,487	-104,056
29501	REFACCIONES Y ACCESORIOS MENORES DE EQUIPO DE TELECOMUNICACIONES	230,063	159,085	70,978
29601	REFACCIONES Y ACCESORIOS MENORES DE EQUIPO DE ALIMENTACION	344	2,038	-1,694
29801	REFACCIONES Y ACCESORIOS MENORES DE MAQUINARIA	40,401	154,481	-114,080
31101	ENERGIA ELECTRICA	826,054	990,248	-164,194
31201	GAS	410,771	297,298	113,473
31301	AGUA	308,453	211,388	97,065
31401	TELEFONIA TRADICIONAL	89,918	89,563	354
31501	TELEFONIA CELULAR	5,745	5,594	151
31601	SERVICIOS DE TELECOMUNICACIONES Y SATELITAS	31,454	77,855	-46,400
31701	SERVICIOS DE ACCESO A INTERNET, REDES Y PROCESAMIENTO	216,600	216,012	588
31801	SERVICIOS POSTALES Y TELEGRAFICOS	86,677	132,352	-45,675
32201	ARRENDAMIENTO DE EDIFICIOS	166,446	133,071	33,375
32301	ARRENDAMIENTO DE MOBILIARIO Y EQ. DE ADMINISTRACION	352,404	176,623	175,782
32401	ARRENDAMIENTO DE EQUIPO E INSTRUMENTAL MEDICA	7,943,958	7,487,982	455,976
32701	ARRENDAMIENTO DE ACTIVOS INTANGIBLES	98,800	0	98,800
33101	SERVICIOS LEGALES, DE CONTABILIDAD, AUDITORIA Y FISCAL	29,219	663,278	-634,059
33801	SERVICIOS DE VIGILANCIA	672,959	895,891	-222,932
33901	SERVICIOS PROFESIONALES, CIENTIFICOS Y TECNICOS	34,604,374	50,858,730	-16,254,355
34101	SERVICIOS FINANCIEROS Y BANCARIOS	77,572	167,433	-89,862
34501	SEGURO DE BIENES PATRIMONIALES	36,682	112,680	-75,998
34701	FLETES Y MANIOBRAS	0	0	0
35101	CONSERVACION Y REPARACION MENOR DE INMUEBLES	268,877	266,625	2,252
35401	INSTALACION, REPARACION Y MANTENIMIENTO DE EQUIPO DE TELECOMUNICACIONES	253,792	174,998	78,794
35501	REPARACION Y MANTENIMIENTO DE EQUIPO DE TRANSPORTACION	68,513	405,588	-337,075
35801	SERVICIOS DE LIMPIEZA Y MANEJO DE DESECHOS	1,060,571	1,051,689	8,882
36103	PUBLICACIONES EN PRENSA (USO EXCLUSIVO COORDINACION)	31,588	46,972	-15,384
36105	CARTELERIA (USO EXCLUSIVO COORDINACION COMUNICACION)	0	0	0
37501	VIATICOS EN EL PAIS	111,343	146,425	-35,082
38201	GASTOS DE ORDEN SOCIAL	16,634	32,166	-15,532
38504	REUNIONES DE TRABAJO	570	0	570
39201	IMPUESTOS Y DERECHOS	783	19,384	-18,601
39401	SENTENCIAS Y RESOLUCIONES JUDICIALES	0	0	0
45101	PENSIONADOS	38,212,570	34,826,720	3,385,851
45102	DIFERENCIAL DE PENSION ESTADICA	913,358,591	815,420,078	97,938,513
45103	PENSION POR VIUDEZ O ORFANDAD	56,369,668	47,523,839	8,845,829
45201	JUBILADOS	378,227,226	345,202,233	33,024,993
45901	OTRAS PENSIONES Y JUBILACIONES	1,082,638	131,535	951,103
51101	MUEBLES DE OFICINA Y ESTANTERIA	0	0	0
51901	OTROS MOBILIARIOS Y EQUIPOS	0	0	0
52201	APARATOS DEPORTIVOS	0	0	0
54101	AUTOMOVILES Y CAMIONES	0	0	0
56401	MAQUINARIA, OTROS EQUIPOS Y HERRAMIENTAS	12,889	29,842	-16,953
56501	EQUIPOS DE COMUNICACION	0	0	0
56601	EQUIPO DE GENERACION ELECTRICA	0	0	0
53101	EQUIPO MEDICO	0	1,886,043	-1,886,043
51501	EQUIPO DE COMPUTO Y TECNOLOGIAS DE LA INFORMACION	0	10,524	-10,524
TOTAL		1,760,490,667	1,629,757,000	130,733,667

Derechohabientes con Servicio Médico Comparativo 2013-2021

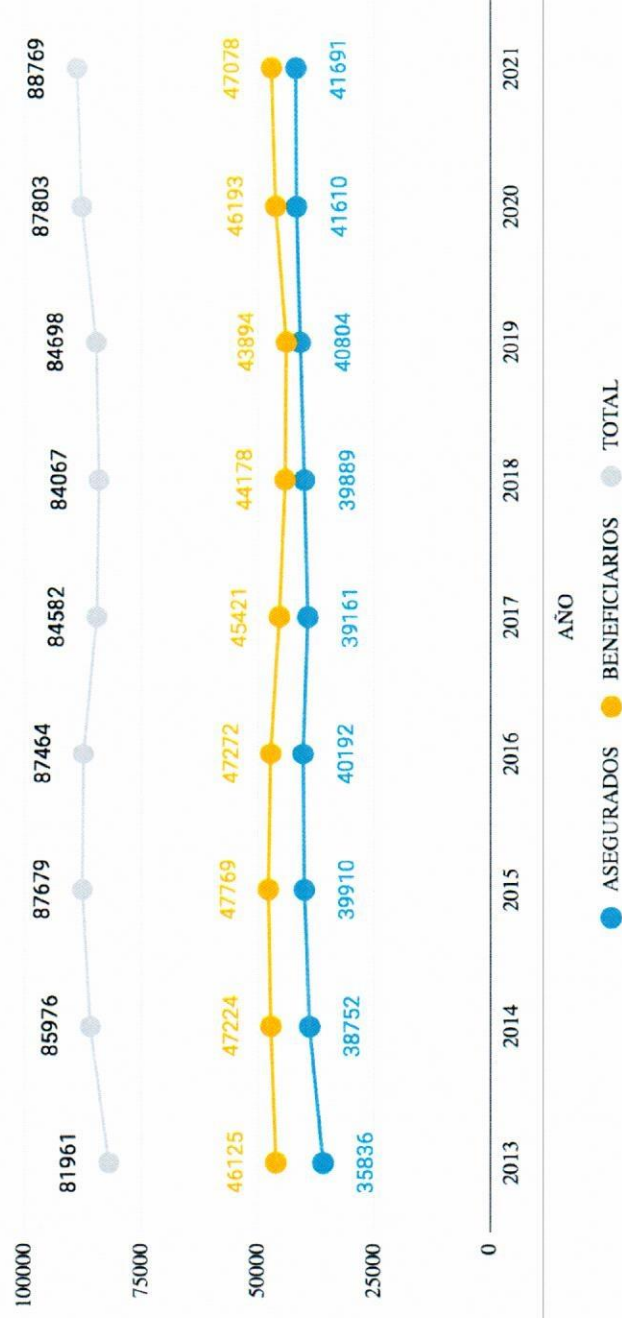

Fuente: Padrón de DH, Afiliación y Vigencia
 * Datos al Cierre del Mes de diciembre de cada año
 ** Datos al cierre del 31 de marzo de 2021

Total de Derechohabientes 88,036 distribuidos por Delegación Regional al 31 de marzo de 2021

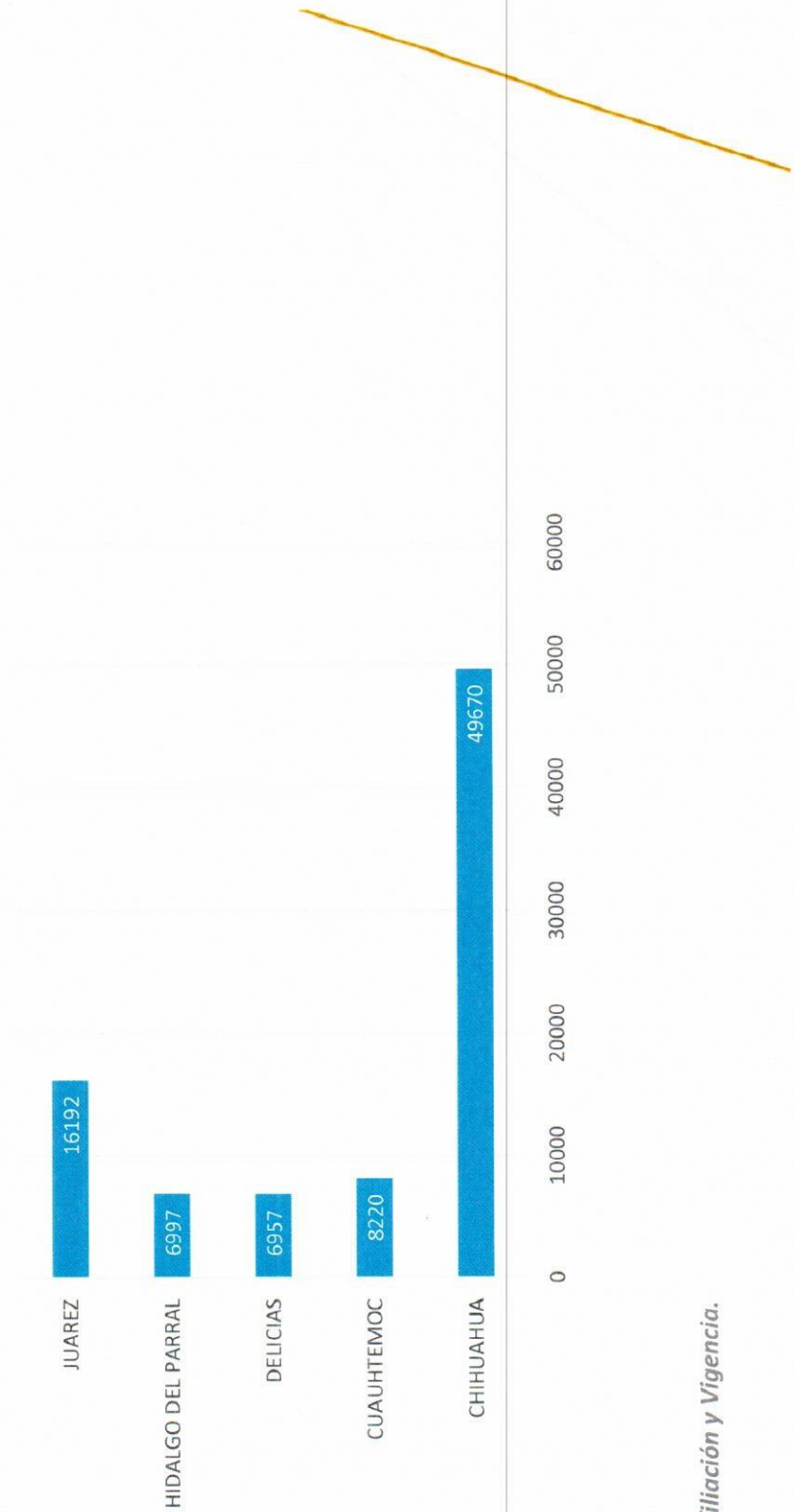

Fuente: Padrón de DH, Afiliación y Vigencia.

Trabajadores que aportan al Fondo Propio al 31 de marzo de 2021

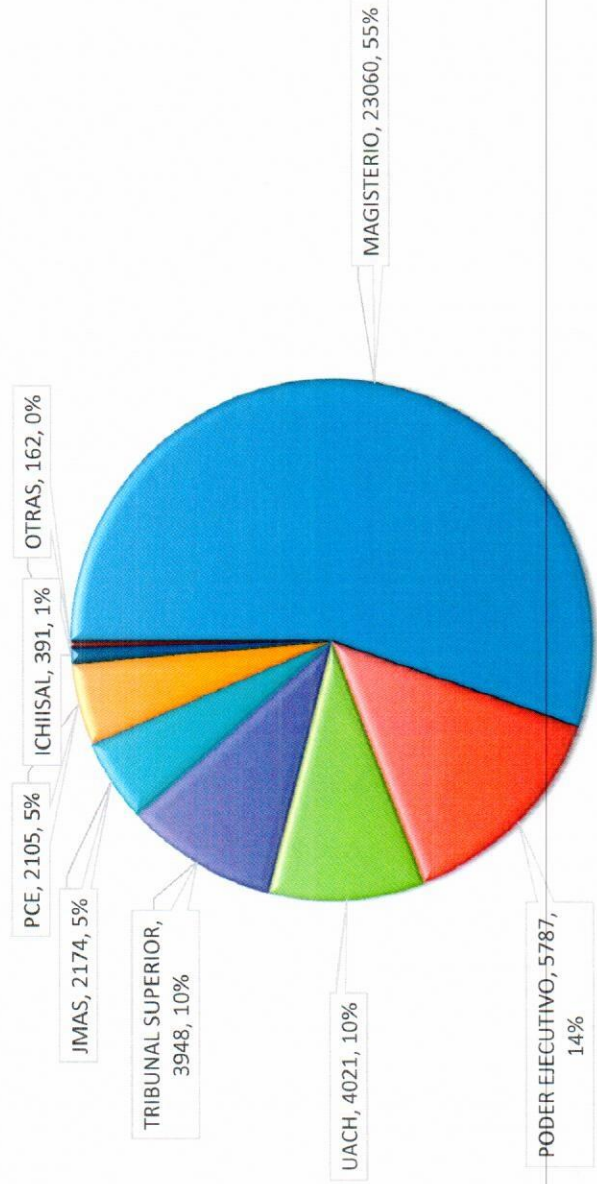

**Total
Asegurados
Activos 41,648**

Fuente: Padrón de DH, Afiliación y Vigencia.

**Comparativo de número de citas consultadas por mes
2019-2021**

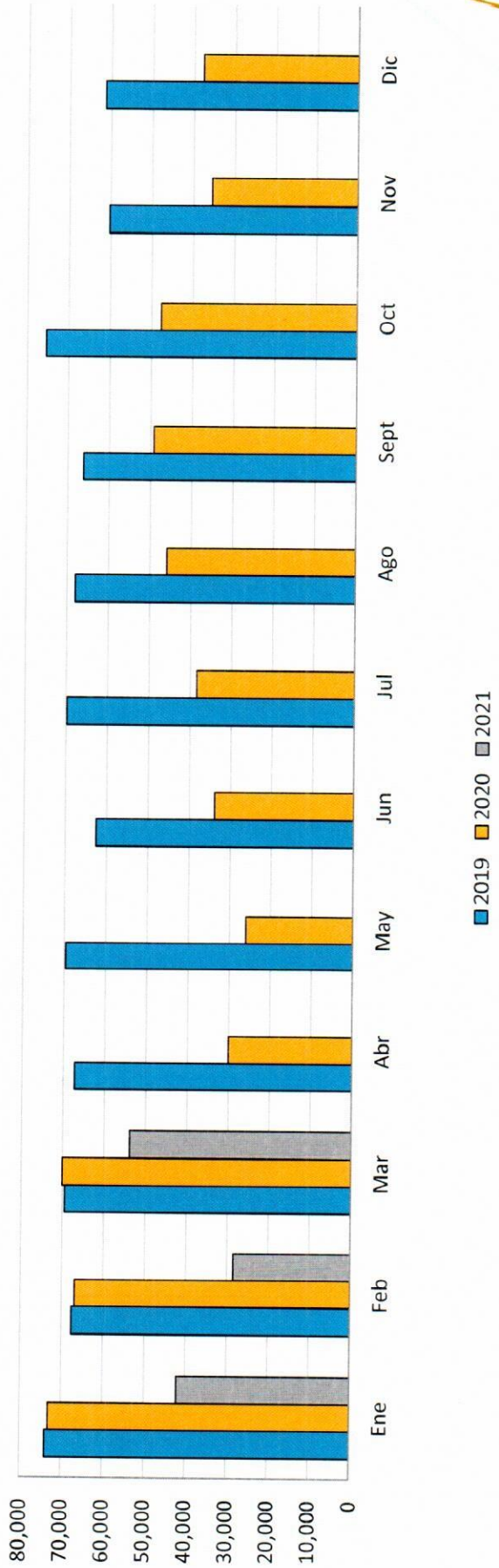

	Ene	Feb	Mar	Abr	May	Jun	Jul	Ago	Sept	Oct	Nov	Dic
2019	73.938	67.626	69.470	67.247	69.654	62.549	69.805	67.990	66.226	75.427	60.331	61.349
2020	73.153	66.874	70.016	30.022	25.966	33.845	38.358	45.830	49.134	47.596	35.439	37.683
2021	42.049	28.487	53.836									

Fuente: Reporte de consultas SEAAS, Bioestadísticas

**Demanda Promedio de Consultas por DH
Comparativo 2013-2021**

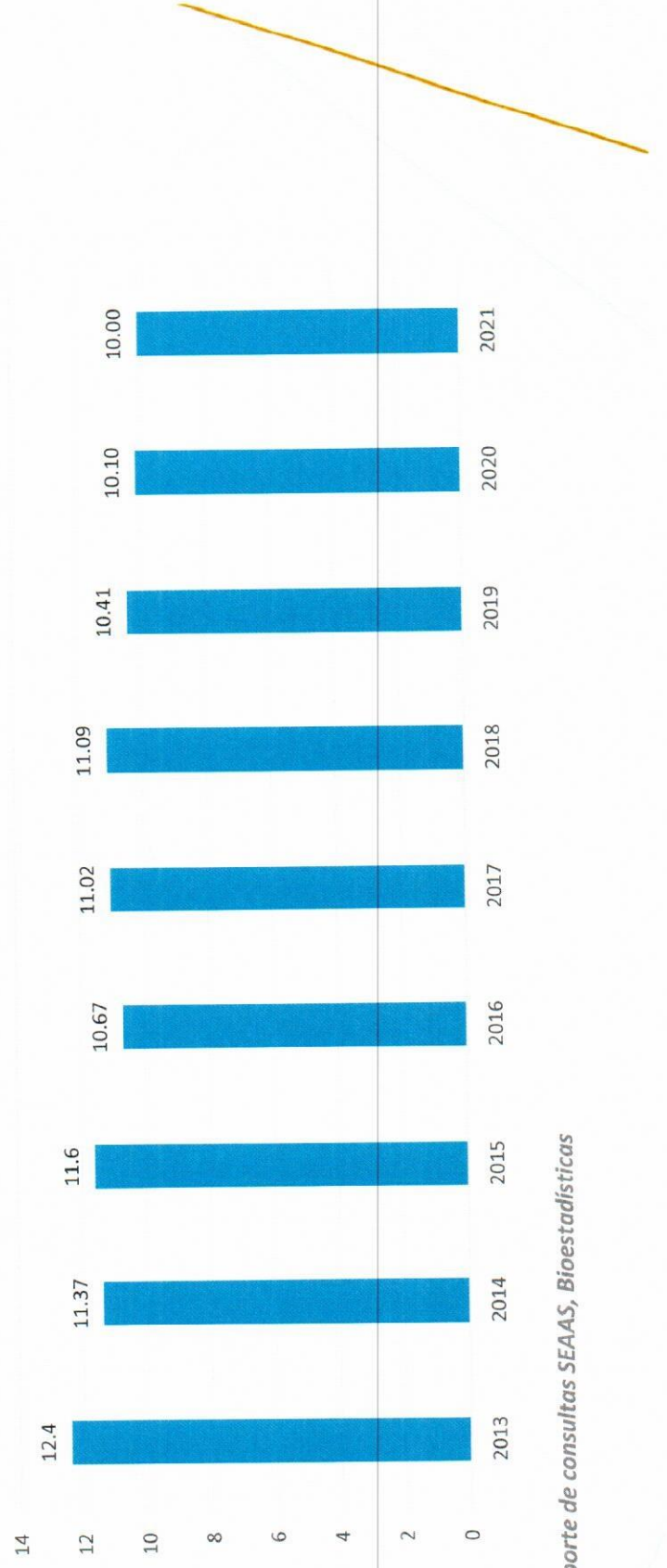

Fuente: Reporte de consultas SEAAS, Bioestadísticas